



## FIVE WELL-BEING INDEX (WHO-5)

Nome:

Walter Leite de Souza

Função:

Assistente de Controle de Qualidade

Por favor, indique para cada uma das afirmações o que mais se aproxima de como você tem se sentido nas últimas duas semanas.	Nunca	Algumas vezes	Menos de 7 dias	Mais de 7 dias	A maior parte do tempo	O tempo todo
1. Sinto-me alegre e bem-disposto	<input type="checkbox"/> 0	<input type="checkbox"/> 1	<input type="checkbox"/> 2	<input type="checkbox"/> 3	<input checked="" type="checkbox"/> 4	<input type="checkbox"/> 5
2. Sinto-me calmo e tranquilo	<input type="checkbox"/> 0	<input type="checkbox"/> 1	<input type="checkbox"/> 2	<input type="checkbox"/> 3	<input type="checkbox"/> 4	<input checked="" type="checkbox"/> 5
3. Sinto-me ativo e com energia	<input type="checkbox"/> 0	<input type="checkbox"/> 1	<input type="checkbox"/> 2	<input type="checkbox"/> 3	<input checked="" type="checkbox"/> 4	<input type="checkbox"/> 5
4. Acordei me sentindo renovado e descansado	<input type="checkbox"/> 0	<input type="checkbox"/> 1	<input type="checkbox"/> 2	<input type="checkbox"/> 3	<input checked="" type="checkbox"/> 4	<input type="checkbox"/> 5
5. O meu dia a dia tem sido preenchido com coisas que me interessam	<input type="checkbox"/> 0	<input type="checkbox"/> 1	<input type="checkbox"/> 2	<input type="checkbox"/> 3	<input checked="" type="checkbox"/> 4	<input type="checkbox"/> 5
TOTAL:	21					
Observação médica:	<p>Dr. João Batista de Almeida Médico CRM-MT 16709</p>					
Data: 13/08/2025	Assinatura: Walter Leite de Souza					

# TESTE DE ISHIHARA (cores)

Qual N° você vê na imagem ?

Nome:

Wellton Leite de Souza

Data:

13 / 08 / 2025

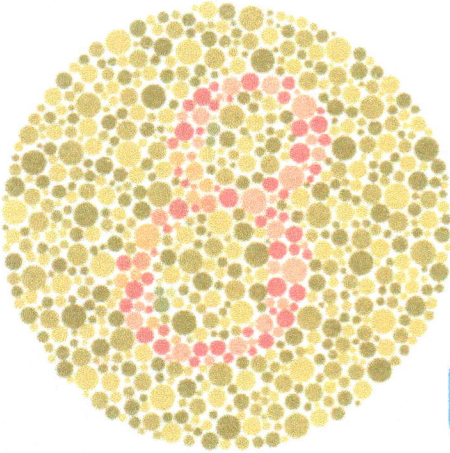

8

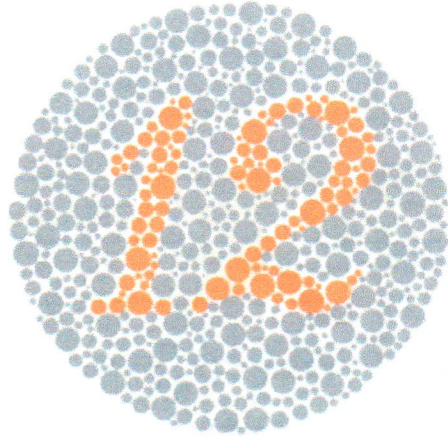

12

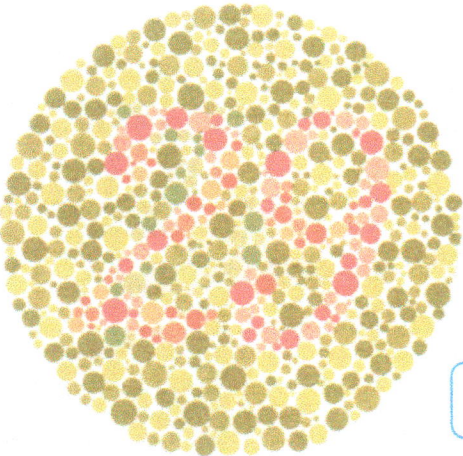

29

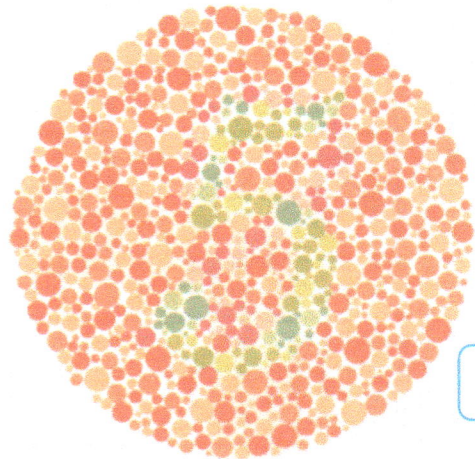

5

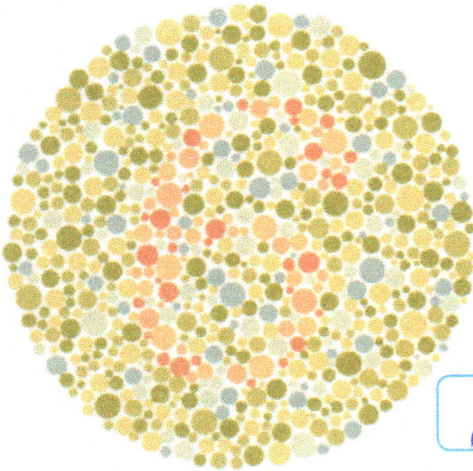

6

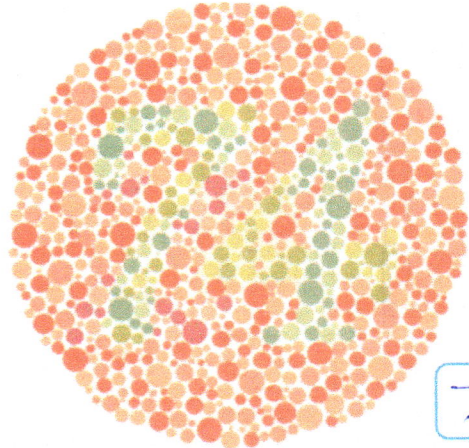

74

Assinatura Candidato:

~~X~~ Wellton Leite de Souza

Conclusão:



Você acertou todas as questões, provavelmente você não sofre de daltonismo.



Você **não** acertou todas as questões, talvez você tenha um grau de daltonismo, sugerimos uma consulta com um médico especialista.

Dr. João Batista de Almeida  
Médico  
CRM-MT 15709

Médico

Protocolo:25081310004732

Data:13/08/2025

Paciente:WELITO LEITE DE SOUZA

Nasc.:03/09/1979 RG :-

CPF:70580600106

Exame :ELETROENCEFALOGRAMA CLINICO

### Resultado

A ATIVIDADE ELÉTRICA CEREBRAL DE REPOUSO MOSTROU-SE SIMÉTRICA ENTRE ÁREAS HOMÓLOGAS, ORGANIZADA, CONSTITUÍDA POR UM RITMO ALFA DOMINANTE,09-10HZ DE MÉDIA AMPLITUDE, COM PREDOMÍNIO NAS REGIÕES POSTERIO.  
AUSÊNCIA DE ATIVIDADE EPILEPTIFORME.  
DURANTE TODO O DECORRER DO EXAME, MESMO COM A ATIVAÇÃO PELA HIPERPNÉIA, NÃO FORAM REGISTRADOS GRAFOELEMENTOS PATOLÓGICOS.  
ELETROENCEFALOGRAMA DIGITAL, REALIZADO DURANTE VIGÍLIA, EM CONDIÇÕES TÉCNICAS SATISFATÓRIAS.

Impressão diagnóstica

DENTRO DOS PARÂMETROS NORMAIS.

---

DR. CESAR ANDROLAGE  
Neurologista CRM 7432 MT RQE 4011 MT  
CRM: MT 7432

v1.0 Chave:<http://sistema.imaggi.com.br/validar.php?chave=952039851799377635312246890936>



# CARDIOCORE

ED TURIN MED MIRANDA REIS 65

33652581

## Teste Ergométrico

### Dados do Avaliado

<b>Exame:</b> 1716	<b>Data:</b> 13/08/2025	<b>Hora:</b> 08:19:01
<b>Nome:</b> WELITO LEITE DE SOUZA		<b>Idade:</b> 45 anos
<b>RG:</b>	<b>CPF:</b>	
<b>Convênio:</b> HÍSMET		<b>Estatura:</b> 173 cm
<b>Prontuário:</b>	<b>Peso:</b> 100 kg	<b>FC máx:</b> 175 bpm
<b>Sexo:</b> Masculino	<b>Indivíduo:</b> Ativo	<b>FC submáx:</b> 148 bpm

### Anamnese

**Indicação Clínica:** Avaliação Funcional

**Solicitante:**

**Antecedentes Cardíacos e Cardiovasculares:**

Assintomático: Sim	Revasc. Miocárdio: Não	Cinecoronariografia: Não
Valvopatia: Não	Infarto do Miocárdio: Não	Precordialgia: Nenhuma

**Avaliação Clínica Inicial:**  
Assintomático

**Medicamentos:**  
Sem Medicamentos

**Fatores de Risco Pessoais:**

Diabetes: Não	Hipertensão: Não	Obesidade: Não
Tabagismo: Não	Dislipidemia: Não	Estresse: Não

**Fatores de Risco Familiar:**  
Diabetes Mellitus

**Ergômetro:** Esteira      **Protocolo:** Rampa

### Cálculos Básicos

<b>Duração da Prova:</b> 00:07:27 (hh:mm:ss)	<b>FC máx .:</b> 183 bpm	<b>PAS máx.:</b> 180 mmHg
<b>Distância Percorrida:</b> 0,72 km		<b>PAS pré-esf.:</b> 135 mmHg
<b>VO2 máx.:</b> 41,99 ml/kg min	<b>Aptidão Cardiorespiratória:</b> Boa (AHA)	
<b>Grupo Funcional:</b> I (NYHA)		
<b>Resposta da Pressão Arterial Sistólica:</b>	Fisiológica	
<b>Resposta da Pressão Arterial Diastólica:</b>	Fisiológica	

### Cálculos Estendidos

<b>Déficit Cronotrópico:</b> -4,6 %	<b>Déficit Funcional de VE:</b> 1,9 %	
<b>FAI:</b> 0,2 %	<b>MAI:</b> -17,8 %	
<b>Reserva Cronotrópica:</b> 89 bpm	<b>Varição da PAS:</b> 3,8 mmHg/MET	
<b>MVO2 máx.:</b> 39,82 ml O2 100g VE/min	<b>Varição da PAD:</b> 0 mmHg/MET	

# CARDIOCORE

ED TURIN MED MIRANDA REIS 65

33652581

## Teste Ergométrico

Exame: 1716  
RG:

Nome: WELITO LEITE DE SOUZA  
CPF:

Nasc.: 03/09/1979

Pront.:  
Data: 13/08/2025 08:31:28

### Resultados Avaliados X Previstos

Medida	Avaliado	Previsto
FC máxima [bpm]	183	175
Débito Cardíaco [l/min]	24,62	18,85
Débito Sistólico [ml/síst]	134,55	95,67
DP máximo [bpm mmHg]	32940	33569
MET máximo [MET]	12	12,02

### Tabela de Registros

Estágio	Tempo [mm:ss]	FC [bpm]	STJ [mm]	STY [mm]	IncST [mV/s]	AmpR [mm]	VO2 [ml/kg min]	MET [MET]
Em Pé	00:00	94	0,57	1,46	0,71	27,66		
4,9 Km/h 5,0 %	02:00	114	-0,05	0,99	0,83	31,30	19,09	5,45
5,9 Km/h 7,5 %	04:00	123	-0,05	1,56	1,29	31,41	26,70	7,63
6,5 Km/h 8,5 %	05:09	148	-5,31	-3,91	1,13	29,11	31,01	8,86
6,9 Km/h 9,5 %	06:00	168	-2,66	-0,68	1,58	29,69	34,77	9,94
7,3 Km/h 10,0 %	06:37	175	-3,28	-0,57	2,17	28,33	38,89	11,11
7,7 Km/h 11,0 %	07:25	183	-2,86	-0,47	1,92	29,74	41,99	12,00
Recuperação	00:10	185	-2,81	-0,68	1,71	28,39		
Recuperação	01:00	160	-1,67	2,34	3,21	28,18		
Recuperação	02:00	140	-1,72	2,86	3,67	32,08		
Recuperação	03:17	128	-1,77	1,15	2,33	31,20		

### Tabela de Registros de Pressão

Estágio	Tempo [mm:ss]	PAS [mmHg]	PAD [mmHg]	FC [bpm]	DP [bpm mmHg]
Em Pé	00:00	135	80	94	12690
4,9 Km/h 5,0 %	02:00	150	80	114	17100
5,9 Km/h 7,5 %	04:00	160	80	123	19680
6,5 Km/h 8,5 %	05:09	160	80	148	24000
6,9 Km/h 9,5 %	06:00	180	80	168	30240
7,3 Km/h 10,0 %	06:37	180	80	175	31680
7,7 Km/h 11,0 %	07:25	180	80	183	32940
Recuperação	00:10	180	80	185	33300
Recuperação	01:00	180	80	160	28800
Recuperação	02:00	150	80	140	21000
Recuperação	03:17	130	80	128	16640

# CARDIOCORE

ED TURIN MED MIRANDA REIS 65

33652581

## Teste Ergométrico

Exame: 1716

Nome: WELITO LEITE DE SOUZA

RG:

CPF:

Nasc.: 03/09/1979

Pront.:

Data: 13/08/2025 08:34:35

### Laudo

#### I- Critérios Clínicos

Teste ergométrico realizado em esteira rolante, no protocolo de Rampa .

O(a) paciente **não apresentou sintomatologia de insuficiência coronariana.**

Teste interrompido devido à exaustão aos **00:07:27 minutos.**

#### II-Comentários de ECG de Repouso e no Pré-Esforço

O eletrocardiograma de repouso apresenta-se em Ritmo Sinusal, dentro dos limites da normalidade.

#### III-Comentários do ECG durante o Esforço e Recuperação

A análise dos parâmetros morfológicos durante a fase de esforço e da recuperação em comparação com o ECG de repouso não apresentaram alterações compatíveis com resposta eletrocardiográfica de isquemia miocárdica.

#### IV- Resposta Pressórica e Cronotrópica

Comportamento **normal** da frequência cardíaca durante o esforço e recuperação.

Comportamento **normal** pressão arterial durante o esforço e recuperação.

Atingiu a frequência cardíaca pico de **183 bpm**, que representa **104,6 % da FC máxima predita.**

#### V-Avaliação de Arritmia e/ou Distúrbio da Condução

Ausência de arritmias no esforço e no repouso.

#### VI-Conclusão

**Teste máximo**, interrompido por exaustão física, tendo atingido **104,6 % da FC máxima predita.**

Sem alterações clínicas e eletrocardiográficas sugestivas de isquemia miocárdica até a frequência cardíaca atingida.

Aptidão cardiorespiratória: **Boa (AHA) 12 MET(s)**

#### Laudo realizado baseado na Diretriz Brasileira de Ergometria em População Adulta - 2024

#### Observações:

- O exame de Teste Ergométrico por si só não descarta possibilidade de doenças coronarianas, devendo-se sempre levar em consideração na análise da probabilidade pré-teste.

- Eletrocardiograma de repouso realizado na posição ortostática podendo apresentar variações em comparação

  
Dra. Rafaela Battistuz

Cardiologista - RQE 7580

CRM: 7468

DRA RAFAELA BATTISTUZ

CRM: 7468

# CARDIOCORE

ED TURIN MED MIRANDA REIS 65

33652581

## Teste Ergométrico

Exame: 1716  
RG:

Nome: WELITO LEITE DE SOUZA  
CPF:

Nasc.: 03/09/1979

Pront.:  
Data: 13/08/2025 08:34:35

### Gráficos

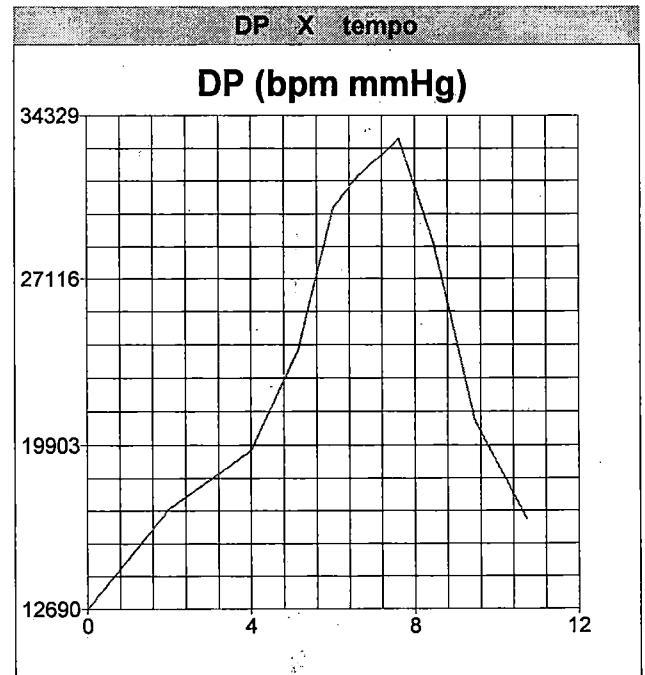
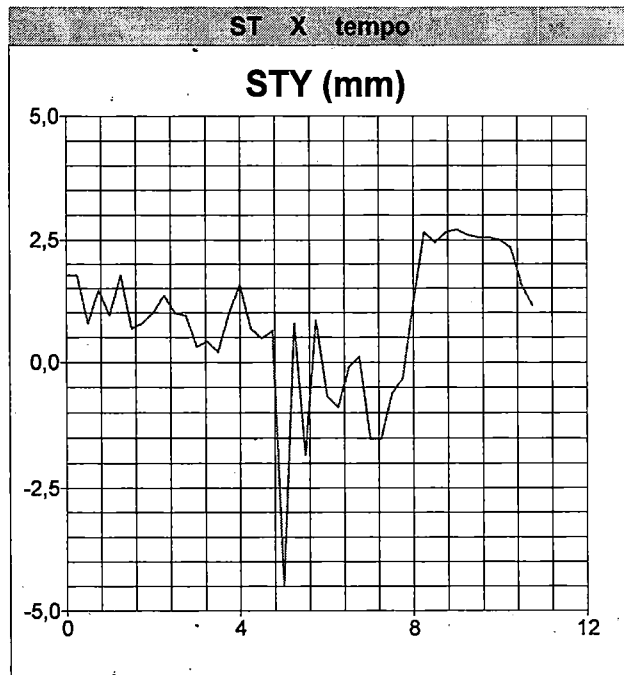
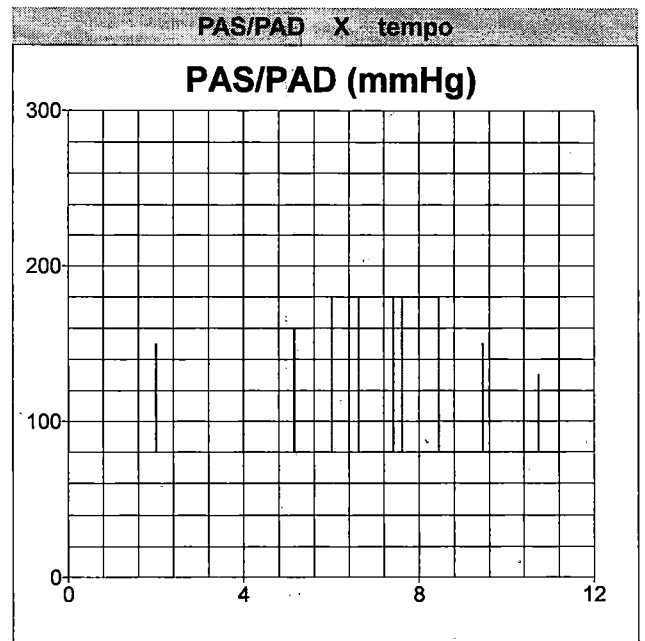
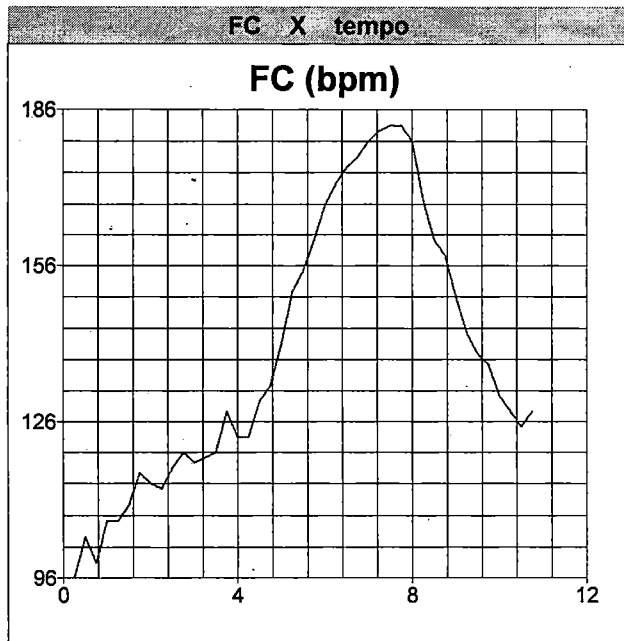

# CARDIOCORE

ED TURIN MED MIRANDA REIS 65

33652581

## Teste Ergométrico

### Dados do Avaliado

<b>Exame:</b> 1716	<b>Data:</b> 13/08/2025	<b>Hora:</b> 08:19:01
<b>Nome:</b> WELITO LEITE DE SOUZA		<b>Idade:</b> 45 anos
<b>RG:</b>	<b>CPF:</b>	
<b>Convênio:</b> HISMET	<b>Peso:</b> 100 kg	<b>Estatura:</b> 173 cm
<b>Prontuário:</b>	<b>Indivíduo:</b> Ativo	<b>FC máx:</b> 175 bpm
<b>Sexo:</b> Masculino		<b>FC.submáx:</b> 148 bpm

### Programa de Condicionamento Físico

Programa de caminhada para pessoas com capacidade cardio-respiratória acima de 25,0 ml / kg / min

Etapa (uma a duas semanas)	Distância [metros]	Tempo [min]	Frequência [vezes / sem]
1	3200	40	5
2	3600	45	5
3	4000	50	5
4	4400	47	5
5	4800	51	4 - 5
6	4800	45	4 - 5
7	5200	49	4 - 5
8	5600	53	3 - 5
9	5600	49	3 - 5

#### Observações:

- 1) Este programa só deverá ser utilizado mediante aprovação do médico.
- 2) O programa não se destina à preparação de atletas, mas, sim, à obtenção de um condicionamento mínimo ideal.



Exame: 1716  
RG:

Nome: WELITO LEITE DE SOUZA  
CPF:

Nasc.: 03/09/1979

Pront.:  
Data: 13/08/2025 08:23:38

Pré-Esf. 00:00

Em Pé

25 mm/s Base Rede

Unidades:  
mm mm/mV

135/80 mmHg 94 bpm

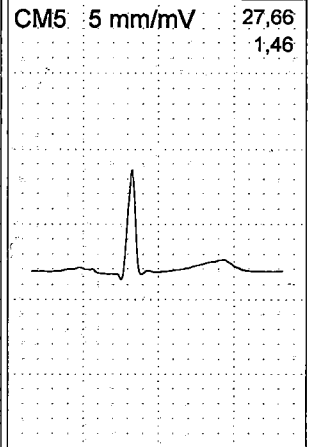
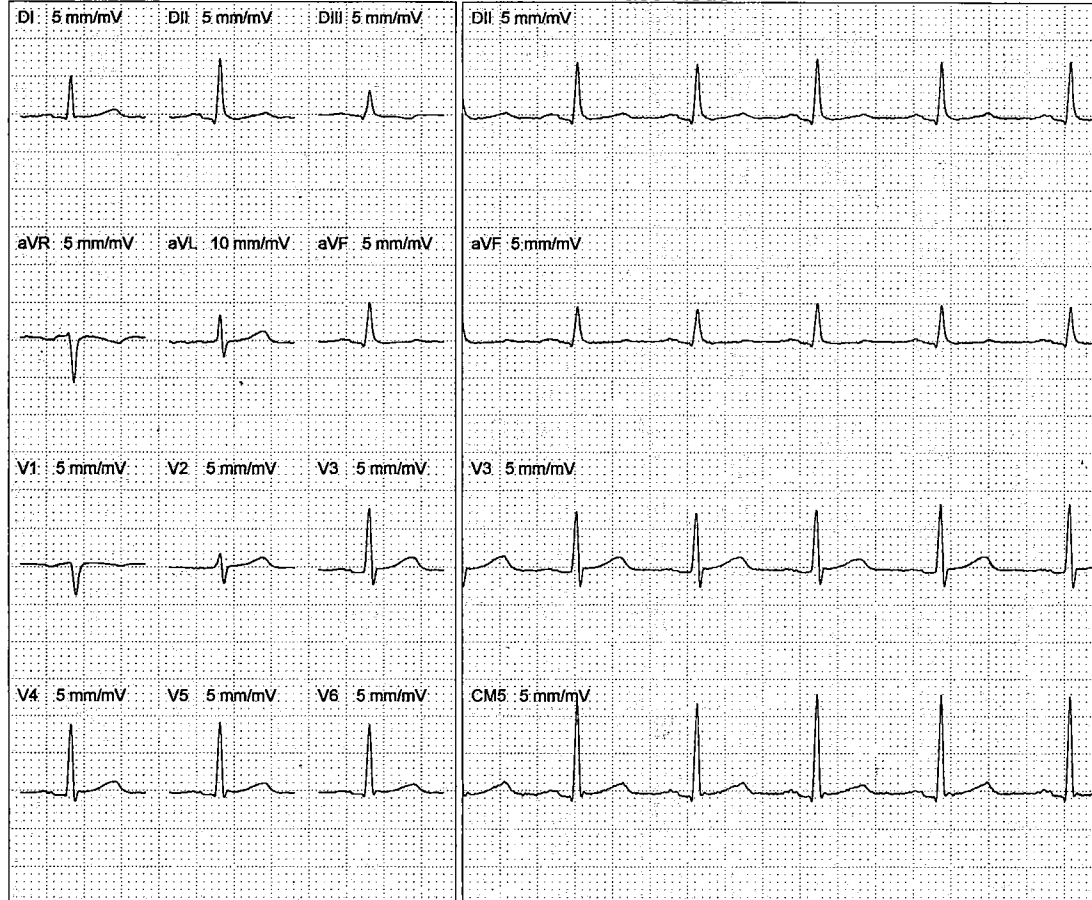

	DI	DII	DIII
AmpR	10,94	15,83	6,67
STY	0,63	0,36	-0,21
aVR aVL aVF			
AmpR	0,83	3,49	10,63
STY	-0,10	0,36	0,10
V1 V2 V3			
AmpR	0,68	3,75	16,56
STY	0,47	1,04	1,88
V4 V5 V6			
AmpR	18,85	19,38	18,54
STY	1,61	1,35	1,04

Esf. 02:00 4.9 Km/h 5.0 %

25 mm/s Base Rede

Unidades:  
mm mm/mV

150/80 mmHg 114 bpm

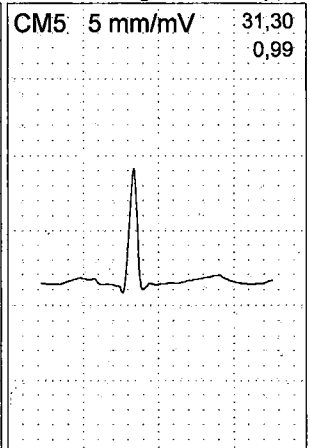
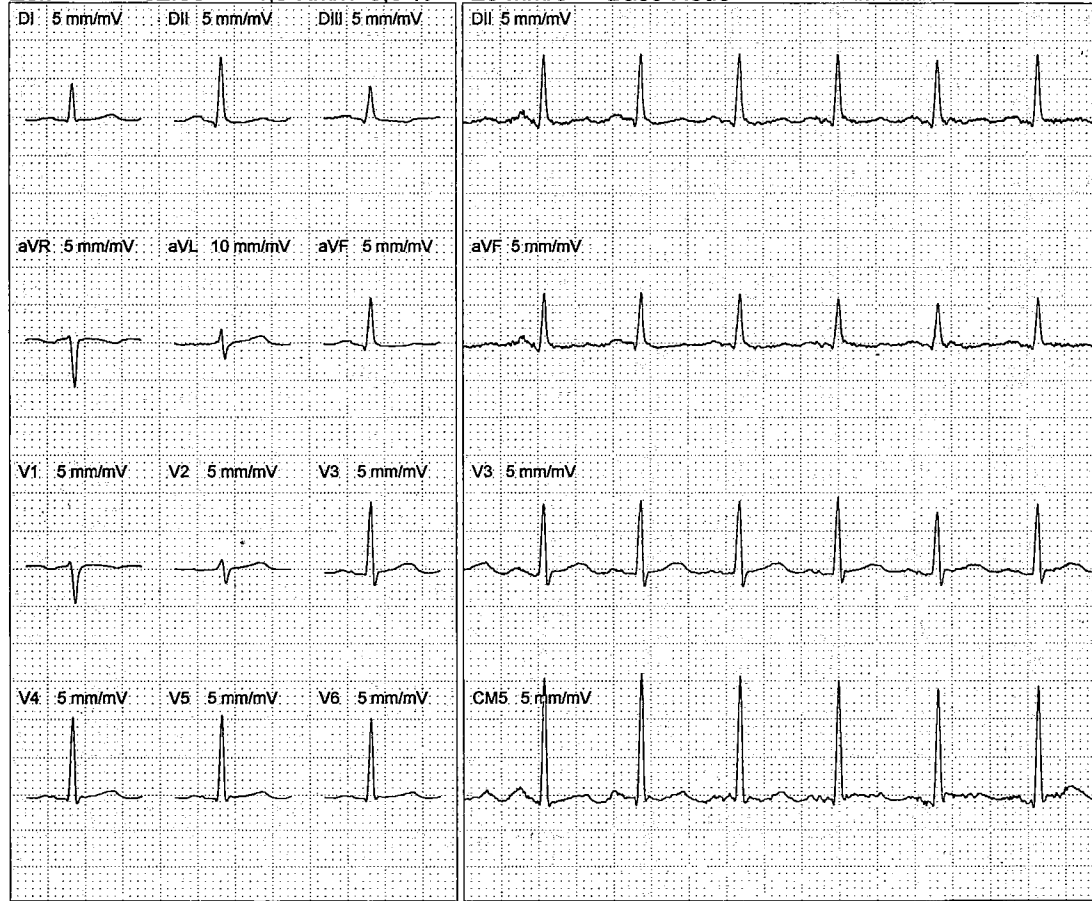

	DI	DII	DIII
AmpR	9,38	16,67	8,49
STY	0,42	0,00	-0,42
aVR aVL aVF			
AmpR	1,09	1,98	12,40
STY	0,16	0,55	-0,16
V1 V2 V3			
AmpR	1,35	2,71	18,85
STY	0,52	1,15	1,77
V4 V5 V6			
AmpR	21,61	21,98	21,09
STY	1,35	0,99	0,83

Exame: 1716  
RG:

Nome: WELITO LEITE DE SOUZA  
CPF:

Nasc.: 03/09/1979

Pront.: 13/08/2025 08:27:50

Esf. 04:00 - 5,9 Km/h 7,5 %

25 mm/s Base Rede

Unidades:  
mm mm/mV

160/80 mmHg 123 bpm

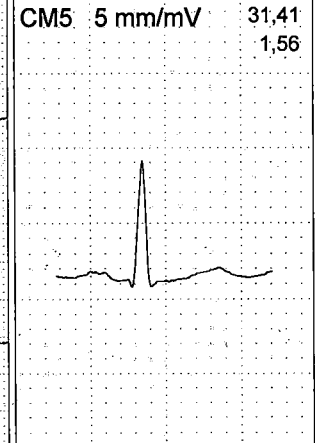
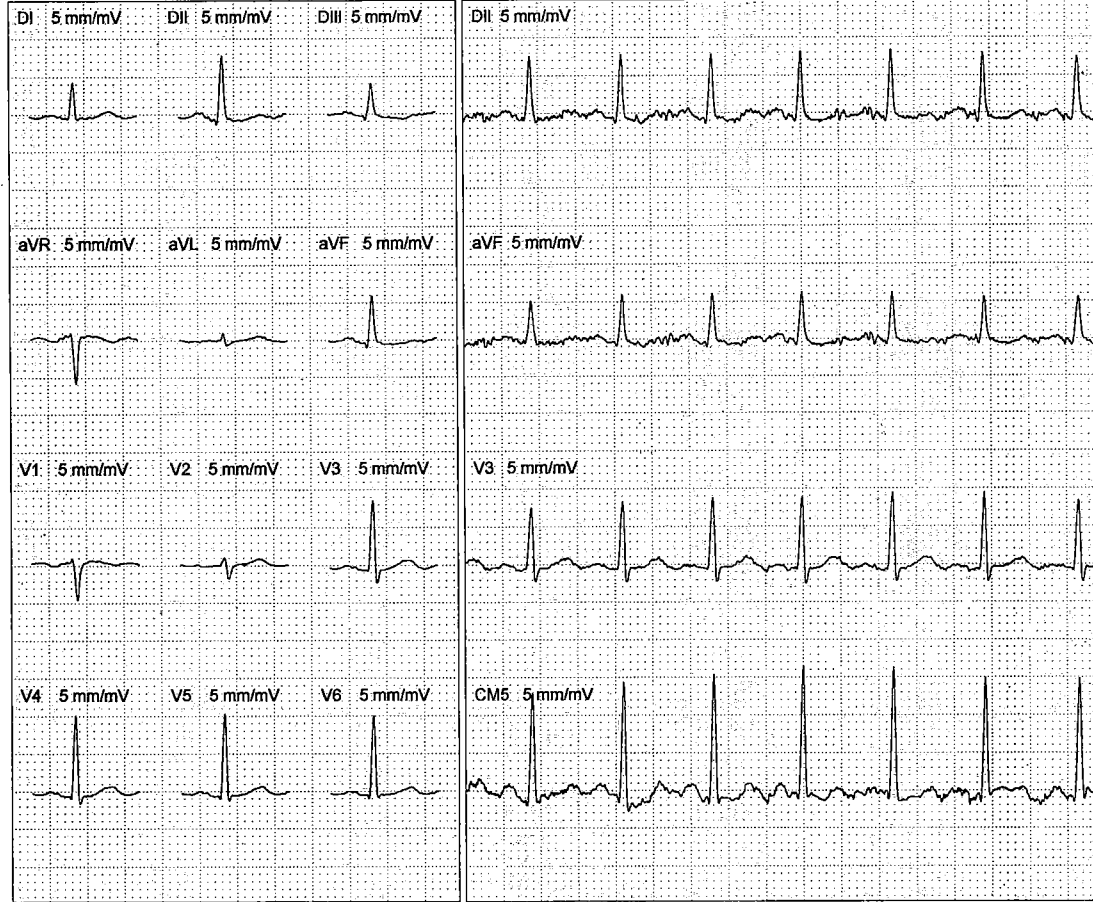

	DI	DII	DIII
AmpR	9,43	17,14	8,75
STY	0,78	0,42	-0,47

	aVR	aVL	aVF
AmpR	1,09	2,08	12,71
STY	0,52	0,68	-0,05

	V1	V2	V3
AmpR	1,25	2,08	18,39
STY	0,63	0,99	1,82

	V4	V5	V6
AmpR	21,46	21,98	20,99
STY	1,82	1,41	0,94

Esf. 05:09 - 6,5 Km/h 8,5 %

25 mm/s Base Rede

Unidades:  
mm mm/mV

160/80 mmHg 148 bpm

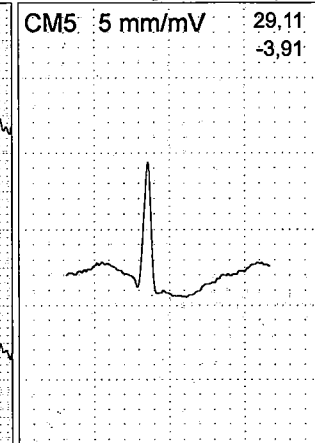
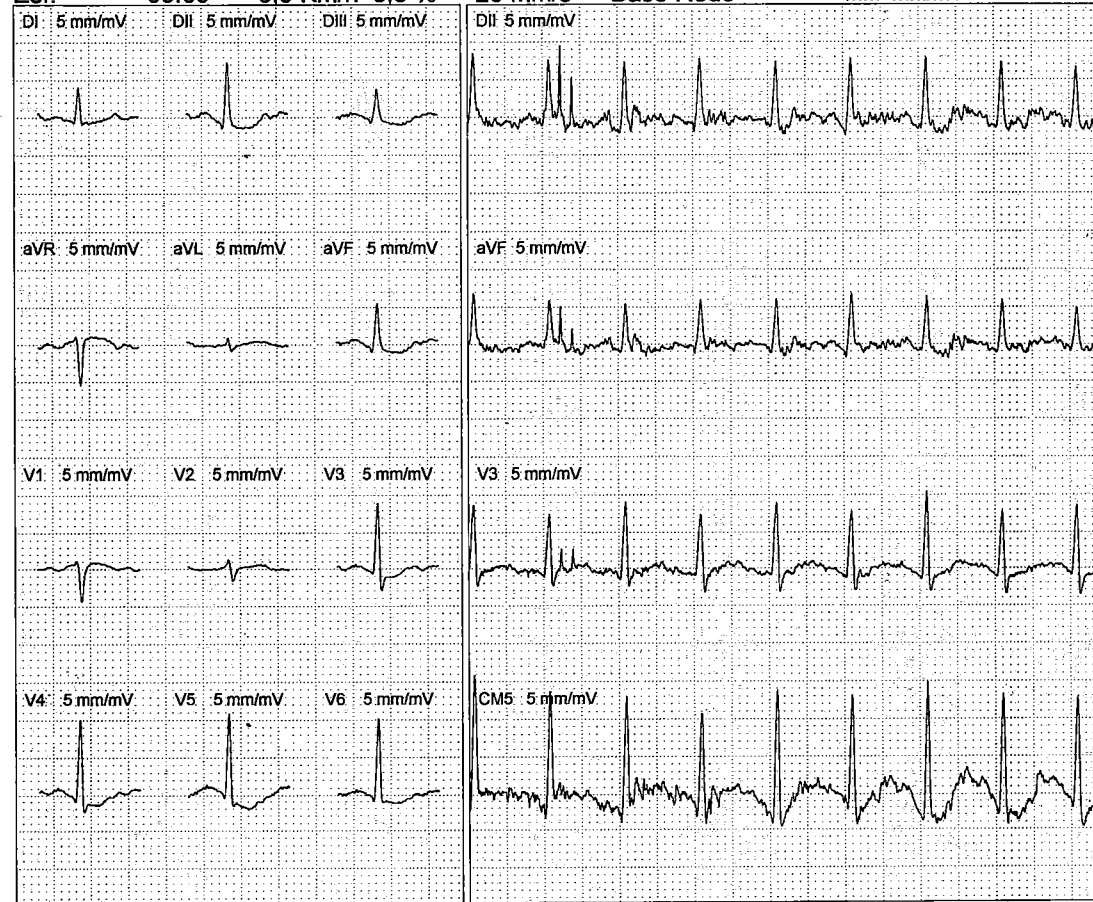

	DI	DII	DIII
AmpR	8,75	15,63	8,02
STY	0,31	-0,99	-0,99

	aVR	aVL	aVF
AmpR	1,72	2,03	11,67
STY	1,46	0,89	-1,04

	V1	V2	V3
AmpR	1,56	2,50	18,28
STY	0,78	0,89	0,05

	V4	V5	V6
AmpR	20,10	20,36	20,26
STY	-1,20	-4,17	-1,72

Exame: 1716

Nome: WELITO LEITE DE SOUZA

Pront:

RG:

CPF:

Nasc.: 03/09/1979

Data: 13/08/2025 08:29:50

Esf.

06:00

6,9 Km/h 9,5 %

25 mm/s

Base Rede

Unidades:  
mm mm/mV

180/80 mmHg

168 bpm

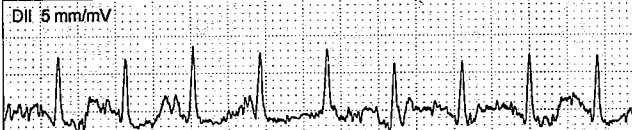
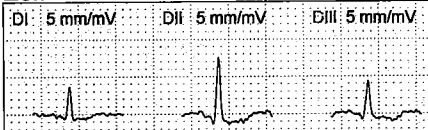

CM5 5 mm/mV 29,69  
-0,68

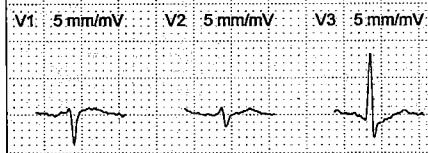
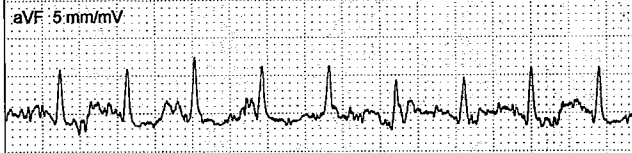
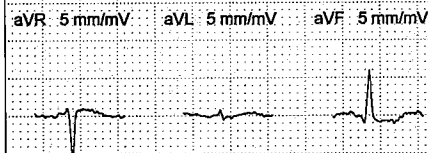

	DI	DII	DIII
AmpR	7,76	15,52	8,85
STY	0,26	-1,30	-1,46

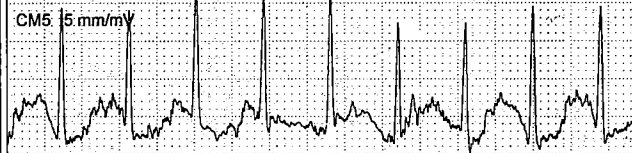
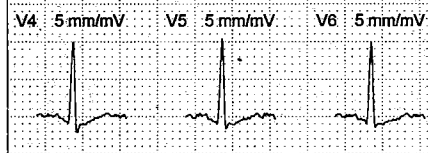

	aVR	aVL	aVF
AmpR	1,46	1,93	12,03
STY	0,99	0,83	-1,30

	V1	V2	V3
AmpR	1,41	1,93	16,93
STY	1,56	1,25	0,73

	V4	V5	V6
AmpR	20,31	21,41	20,31
STY	0,36	0,47	0,05

Esf.

06:37

7,3 Km/h 10,0 %

25 mm/s

Base Rede

Unidades:  
mm mm/mV

180/80 mmHg

175 bpm

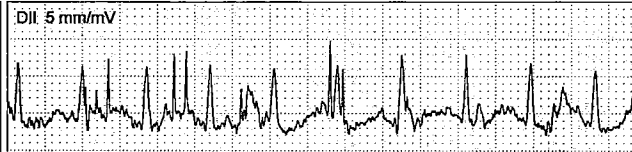
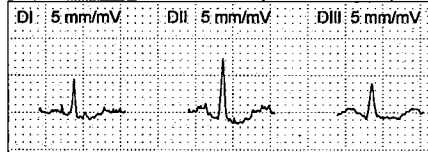

CM5 5 mm/mV 28,33  
-0,57

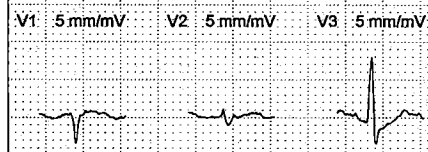
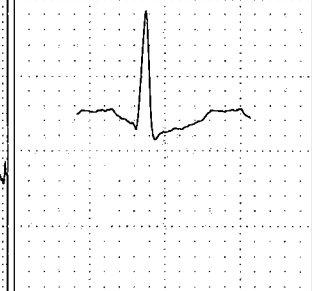
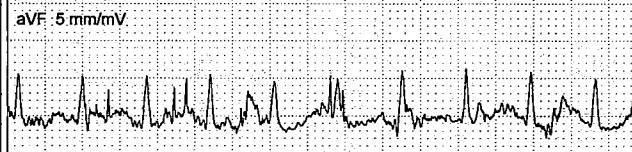
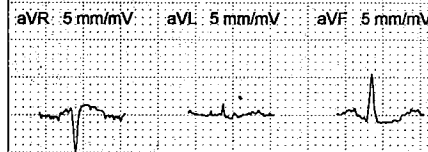

	DI	DII	DIII
AmpR	9,17	15,63	8,28
STY	-0,21	-0,57	-0,83

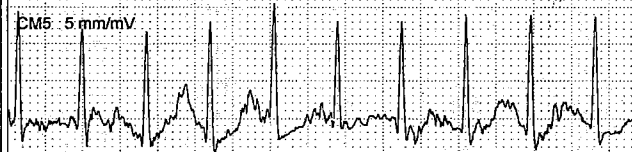
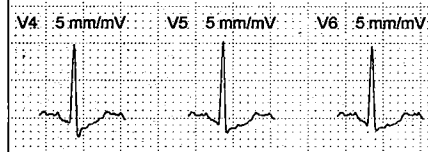

	aVR	aVL	aVF
AmpR	1,61	3,02	11,56
STY	1,20	0,63	-0,78

	V1	V2	V3
AmpR	0,73	1,98	16,51
STY	1,25	0,73	1,20

	V4	V5	V6
AmpR	20,16	20,83	19,58
STY	0,57	-0,16	-0,21

Exame: 1716

Nome: WELITO LEITE DE SOUZA

Pront.:

RG:

CPF:

Nasc.: 03/09/1979

Data: 13/08/2025 08:31:15

Esf.

07:25

7,7 Km/h 11,0 %

25 mm/s

Base Rede

Unidades:  
mm mm/mV

180/80 mmHg

183 bpm

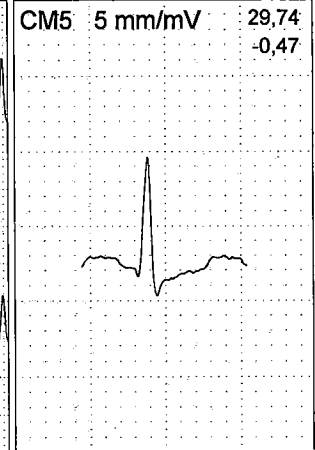
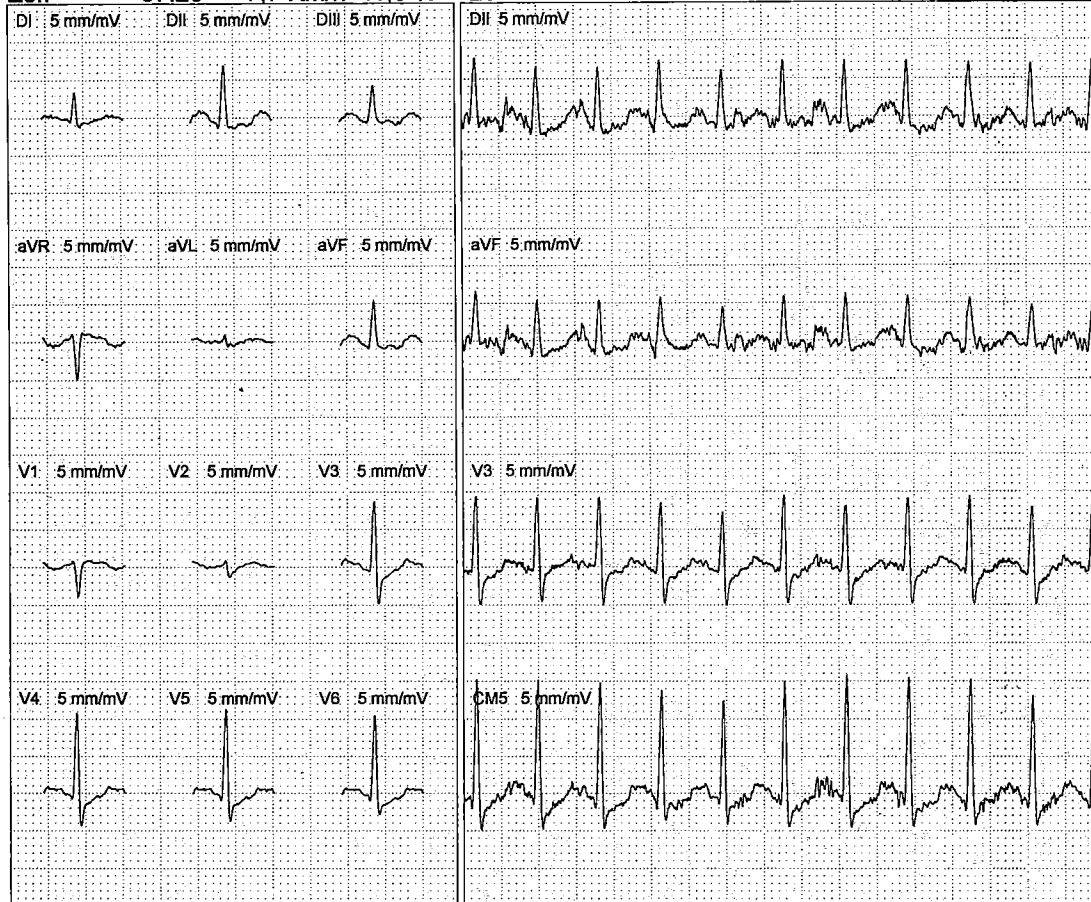

	DI	DII	DIII
AmpR	7,19	14,79	9,22
STY	0,26	-0,42	-0,47
	aVR	aVL	aVF
AmpR	1,98	1,72	11,77
STY	1,51	0,68	-0,42
	V1	V2	V3
AmpR	1,30	1,77	17,97
STY	1,04	1,20	0,73
	V4	V5	V6
AmpR	21,88	22,86	21,30
STY	0,05	-0,31	-0,36

Exame: 1716  
RG:

Nome: WELITO LEITE DE SOUZA  
CPF:

Nasc.: 03/09/1979  
Unidades:  
mm mm/mV

Pront.:  
Data: 13/08/2025 08:31:28  
180/80 mmHg  
185 bpm

Rec. 00:10 Recuperação 25 mm/s Base Rede

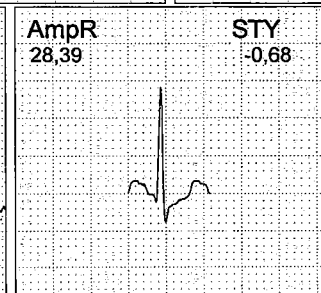
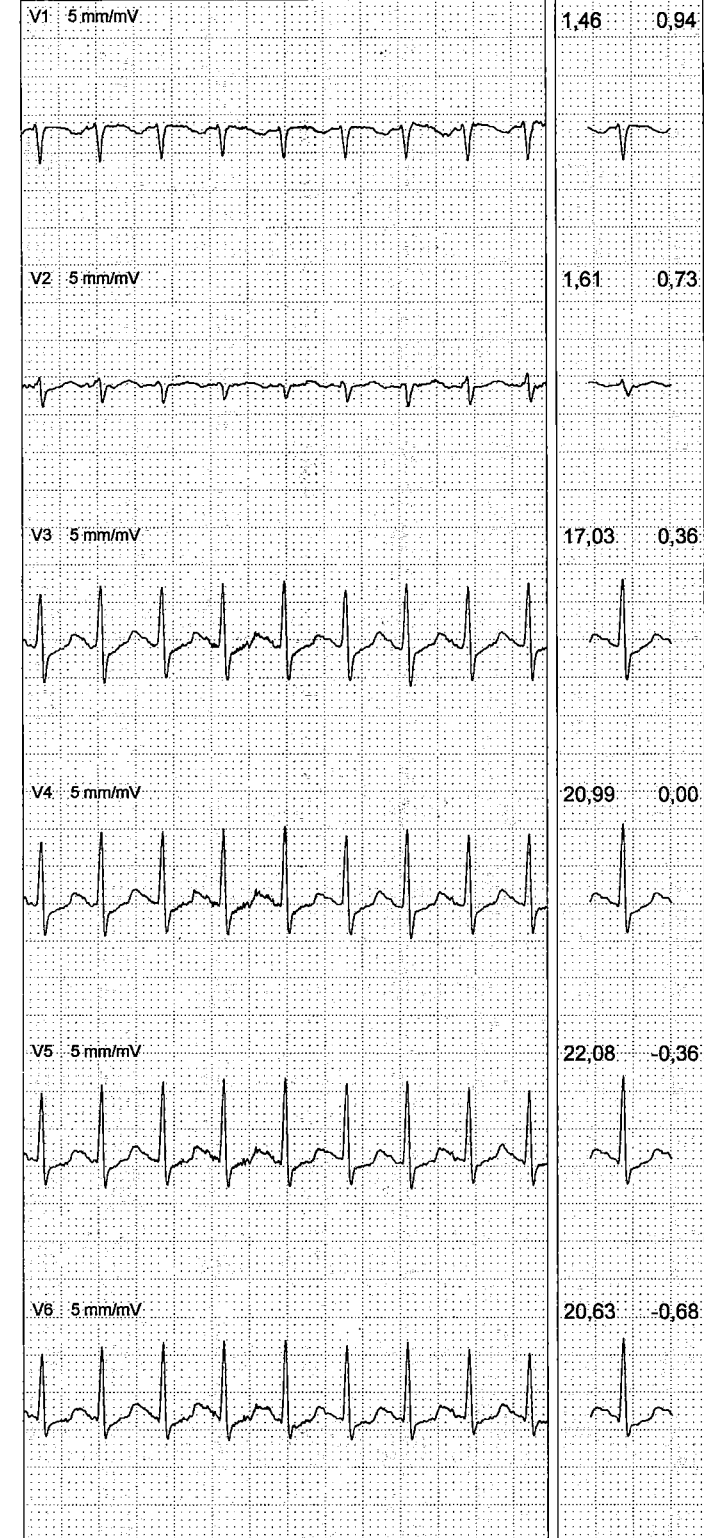
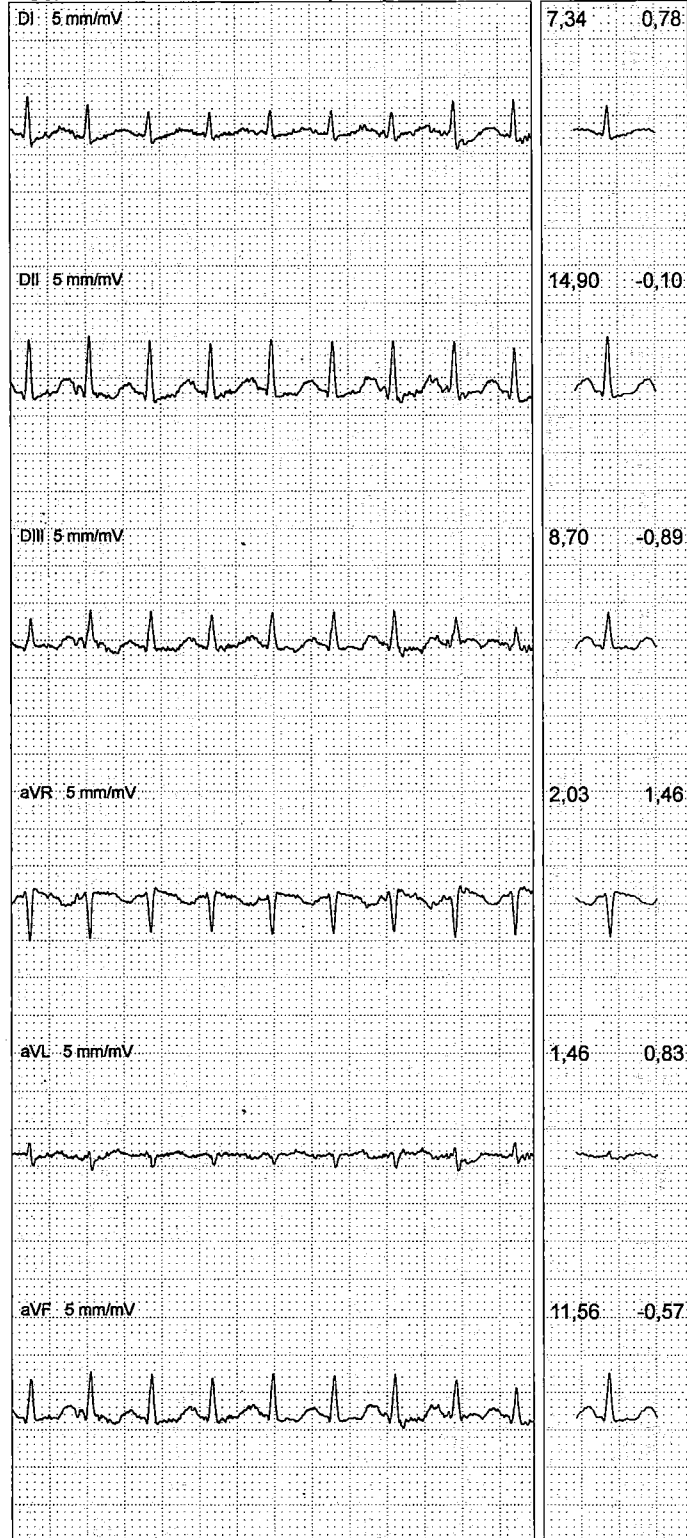

Exame: 1716

Nome: WELITO LEITE DE SOUZA

Pront.:

RG:

CPF:

Nasc.: 03/09/1979

Data: 13/08/2025 08:32:18

Rec. 01:00

Recuperação

25 mm/s Base Rede

Unidades: mm mm/mV

180/80 mmHg 160 bpm

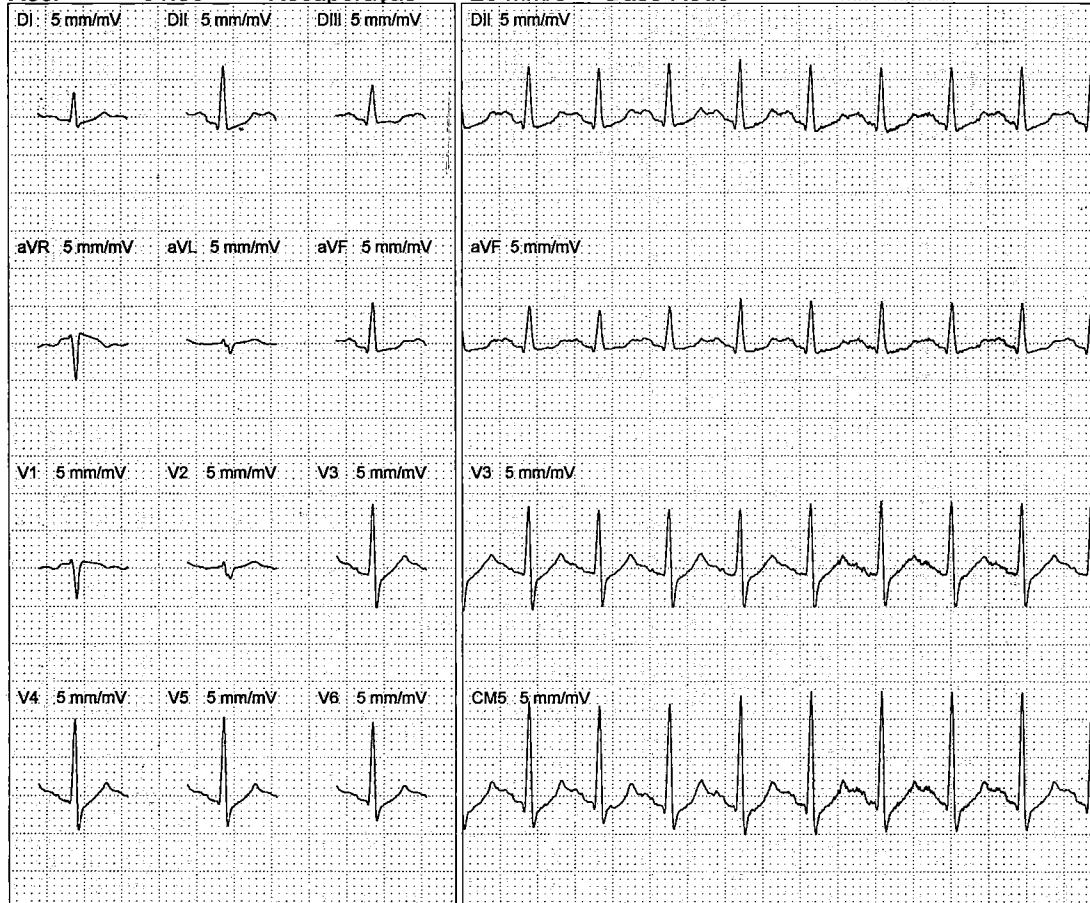

CM5	5 mm/mV	28,18	2,34
	DI	DII	DIII
AmpR	7,29	15,10	9,17
STY	1,35	0,73	-0,52
	aVR	aVL	aVF
AmpR	1,35	1,20	11,88
STY	0,26	0,73	0,10
	V1	V2	V3
AmpR	1,30	1,51	18,49
STY	0,36	1,15	2,92
	V4	V5	V6
AmpR	21,04	21,61	20,16
STY	2,50	2,08	1,67

Rec. 02:00

Recuperação

25 mm/s Base Rede

Unidades: mm mm/mV

150/80 mmHg 140 bpm

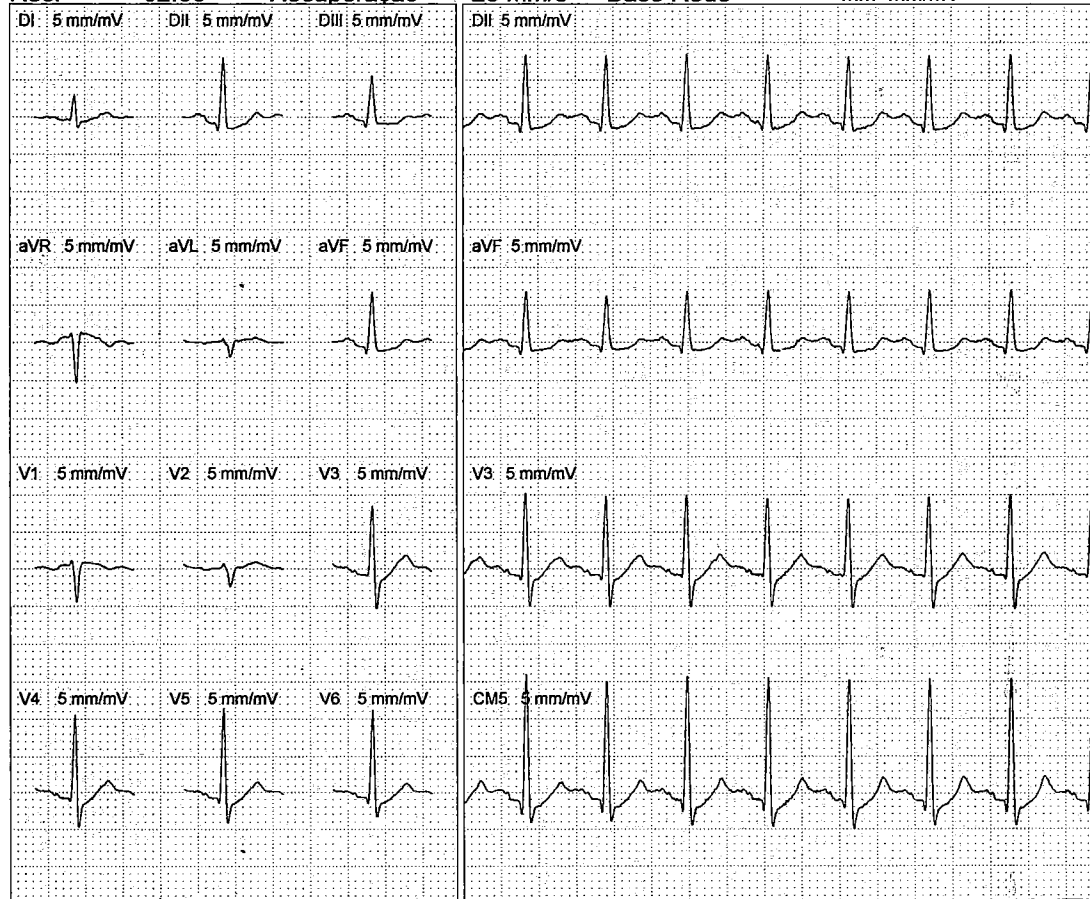

CM5	5 mm/mV	32,08	2,86
	DI	DII	DIII
AmpR	6,88	17,55	11,93
STY	1,56	0,99	-0,63
	aVR	aVL	aVF
AmpR	1,20	0,99	14,53
STY	0,10	0,83	0,16
	V1	V2	V3
AmpR	1,25	1,25	18,70
STY	0,36	1,15	3,70
	V4	V5	V6
AmpR	22,66	24,38	23,59
STY	3,23	2,66	2,08

Exame: 1716  
RG:

Nome: WELITO LEITE DE SOUZA  
CPF:

Nasc.: 03/09/1979  
Unidades:  
mm mm/mV

Pront.:  
Data: 13/08/2025 08:34:35  
130/80 mmHg 128 bpm

Rec. 03:17 Recuperação 25 mm/s Base Rede

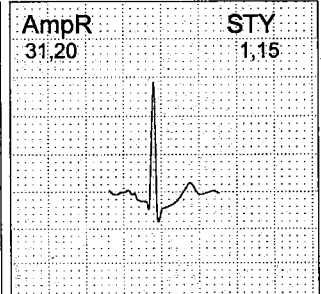
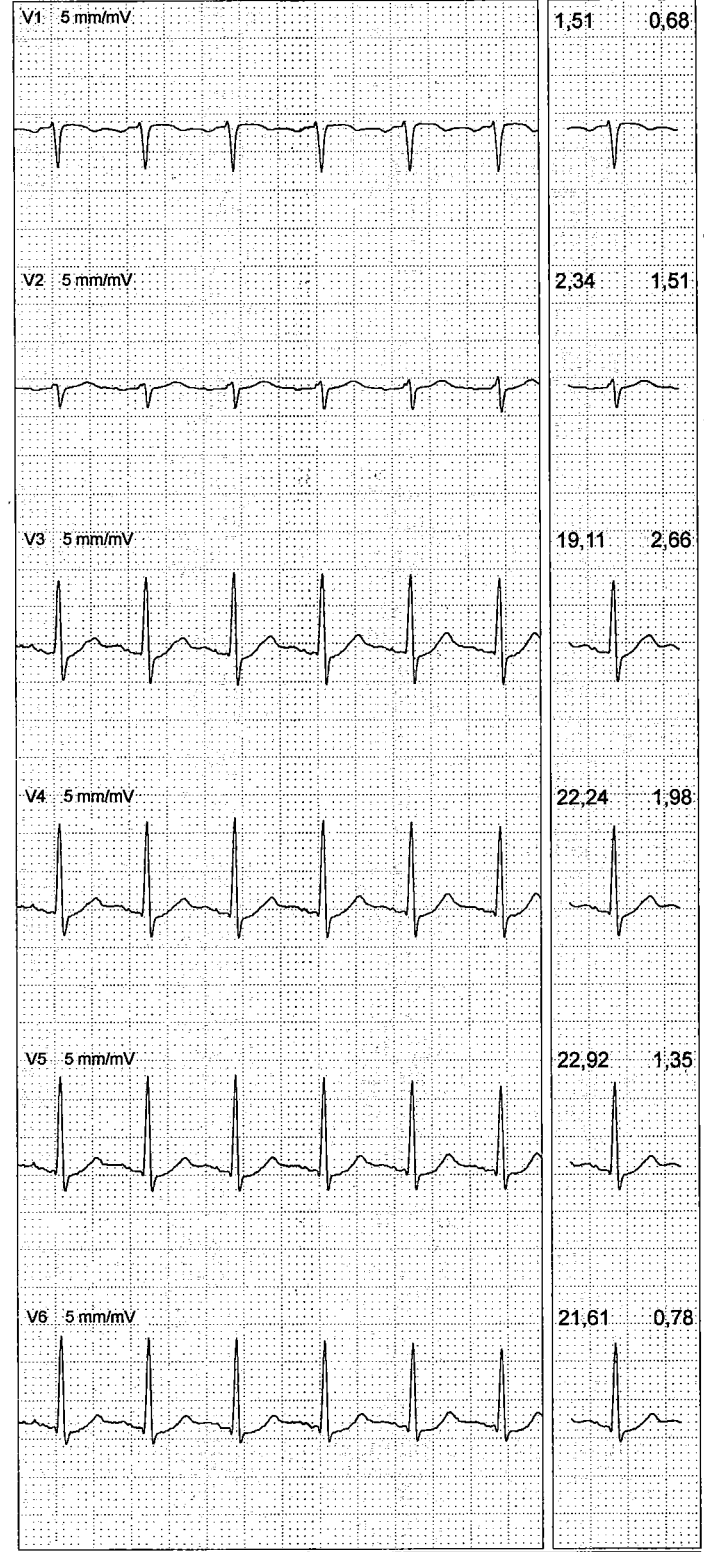
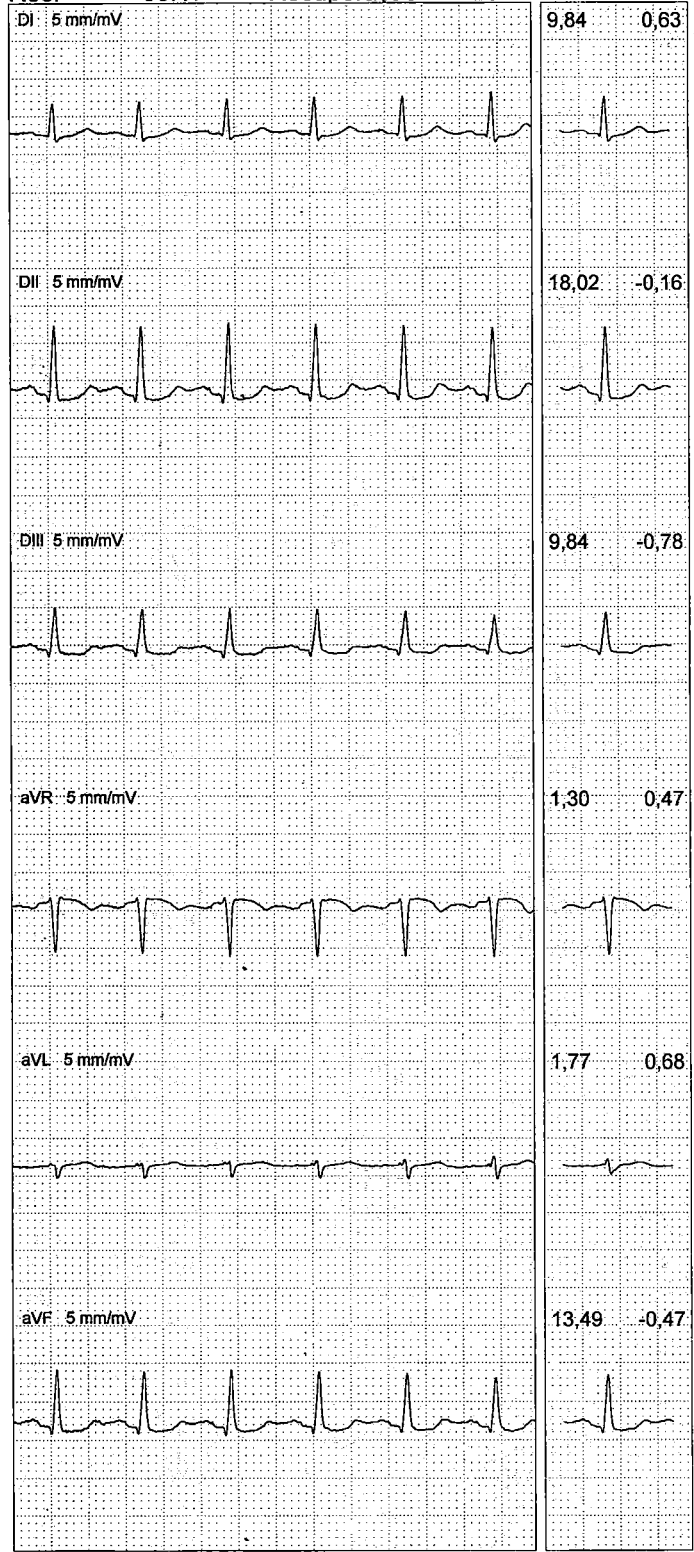

CPF :705.806.001-06	Paciente :WELITO LEITE DE SOUZA	RG :/
CNPJ :04.563.672/0026-14	Razão :SOCIEDADE FOGAS LTDA	
Nascimento :03/09/1979	Idade : 45 anos	
Motivo :Periódico	Setor :GERAL	
Repouso :14h	Função :ASSISTENTE DE CQ	
Data do Exame : 13/08/2025		

**Orelha Direita**

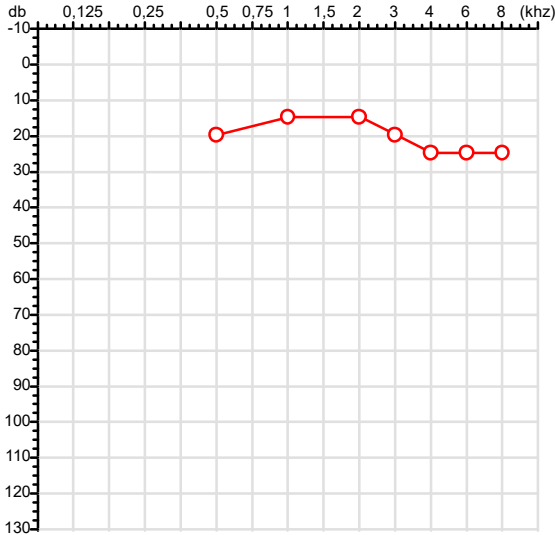

**Audiometria**

**Orelha Esquerda**

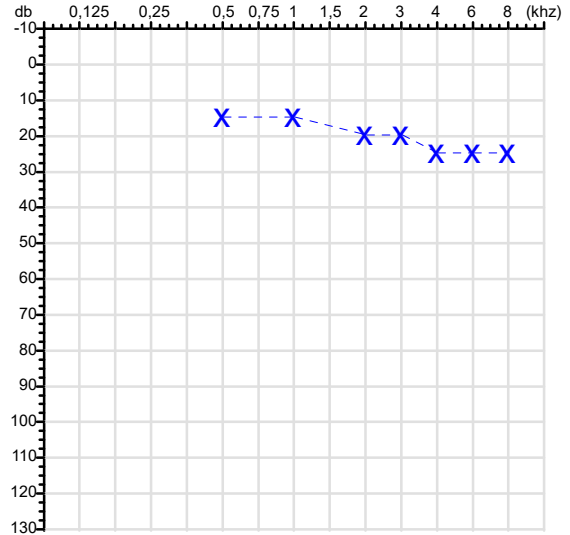

**Aérea**

Khz	0,25	0,5	1	2	3	4	6	8
OD db	NDG	20	15	15	20	25	25	25

Khz	0,25	0,5	1	2	3	4	6	8
OE db	NDG	15	15	20	20	25	25	25

**Ossea**

Khz	0,25	0,5	1	2	3	4	6
OD db	NDG	NDG	NDG	NDG	NDG	NDG	NDG

Khz	0,25	0,5	1	2	3	4	6
OE db	NDG	NDG	NDG	NDG	NDG	NDG	NDG

**Médias Tritonais**

Khz	0,5	1	2	=	3	4	6	=
OD db	20	15	15	17	20	25	25	23

Khz	0,5	1	2	=	3	4	6	=
OE db	15	15	20	17	20	25	25	23

**Lauda Clínico OD**

Audição normal

**Lauda Clínico OE**

Audição normal

Classificações: tipo de perda auditiva (Silman e Silvermam - 1997), grau de perda auditiva média 500khz, 1000khz e 2000khz (Lloyd e Kaplan - 1978) e configuração audiométrica (Silman e Silverman - 1997 - adaptada de Carhart, 1945 e Lloyd e Kaplan, 1978)

Classificações: tipo de perda auditiva (Silman e Silvermam - 1997), grau de perda auditiva média 500khz, 1000khz e 2000khz (Lloyd e Kaplan - 1978) e configuração audiométrica (Silman e Silverman - 1997 - adaptada de Carhart, 1945 e Lloyd e Kaplan, 1978)

*Emanuel Sempio*  
Fonoaudiólogo  
Audiologia Clínica e Ocupacional  
CRFa 5-5297-8

Emanuel Sempio  
Fonoaudiólogo  
CRFa 5 - 5297 - 8

Assinatura eletrônica :12FC8C5DE33656D13CC14C98A1373ABE  
Para validar a assinatura : <https://sistema.hismet.com.br/validacao.php>

*Welito Leite de Souza*

\*\* Assinado por biometria \*\*

Modelo do Audiometro :AS-60 - AUDITEC  
Última Aferição :12/08/2025





Cod.: 544596	Paciente: <b>Welito Leite de Souza</b>	Sexo: Masculino	Idade: 45 (A)
Atendido em: 13/08/2025	Profissional Solicitante: Dr.(a) Rafael Correa da Costa	Cadastro de Pessoas Físicas: CPF: 70580600106	Convênio: Hismet

**COLESTEROL TOTAL** **288 mg/dL**

Método: Enzimático Colorimétrico Material: Soro Coletado em: 13/08/2025 Liberado em: 13/08/2025 11:38

**Resultado repetido e confirmado.**

Valores de Referência:

De 2 a 19 anos: Inferior a 170 mg/dL

Acima de 19 anos : Inferior a 200 mg/dL

Histórico de Resultados

**266 mg/dL**

19/08/2024

Dra. Julia Cristina da Silva  
Biomédica  
CRBM - 24963

A interpretação de qualquer teste com finalidade diagnóstica ou prognóstica depende de avaliação conjunta dos dados clínicos e da história médica do paciente.

Responsável Técnico: Bruno Bini Napoleão - CREM 2121

Endereço: Av. General Vale, 350, Bandeirantes.

Telefone: 65-99295 3662

CNES: 3055612



Cod.: 544596	Paciente: <b>Welito Leite de Souza</b>	Sexo: Masculino	Idade: 45 (A)
Atendido em: 13/08/2025	Professional Solicitante: Dr.(a) Rafael Correa da Costa	Cadastro de Pessoas Físicas: CPF: 70580600106	Convênio: Hismet

**GLICOSE EM JEJUM****88 mg/dL**

Método: Enzimático Colorimétrico Material: Soro Coletado em: 13/08/2025 Liberado em: 13/08/2025 11:38

Valores de Referência:

70 a 99 mg/dL

Histórico de Resultados

**97 mg/dL**

19/08/2024

Dra. Julia Cristina da Silva  
Biomédica  
CRBM - 24963

A interpretação de qualquer teste com finalidade diagnóstica ou prognóstica depende de avaliação conjunta dos dados clínicos e da história médica do paciente.

Responsável Técnico: Bruno Bini Napoleão - CREM 2121

Endereço: Av. General Vale, 350, Bandeirantes.

Telefone: 65-99295 3662

CNES: 3055612



Cod.: 544596	Paciente: <b>Welito Leite de Souza</b>	Sexo: Masculino	Idade: 45 (A)
Atendido em: 13/08/2025	Profissional Solicitante: Dr.(a) Rafael Correa da Costa	Cadastro de Pessoas Físicas: CPF: 70580600106	Convênio: Hismet

**TRIGLICERIDEOS****250 mg/dL**

Método: Enzimático Colorimétrico Material: Soro Coletado em: 13/08/2025 Liberado em: 13/08/2025 11:38

**Resultado repetido e confirmado.**

## Valores de Referência:

## Adultos

Desejável:..... &lt; 150 mg/dL

Limiar Alto:..... 150 - 199 mg/dL

Elevado: ..... 200 - 499 mg/dL

Muito Elevado: ..... &gt; 500 mg/dL

## Valores Pediátricos

## &lt; 10 anos:

Desejável:.....&lt;100 mg/dL

Elevado:..... &gt;100 mg/dL

## 10 a 19 anos:

Desejável:.....&lt;130 mg/dL

Elevado:.....&gt;130 mg/dL

## Histórico de Resultados

**292 mg/dL**

19/08/2024

Dra. Julia Cristina da Silva  
Biomédica  
CRBM - 24963

A interpretação de qualquer teste com finalidade diagnóstica ou prognóstica depende de avaliação conjunta dos dados clínicos e da história médica do paciente.

Responsável Técnico: Bruno Bini Napoleão - CREM 2121

Endereço: Av. General Vale, 350, Bandeirantes.

Telefone: 65-99295 3662

CNES: 3055612

Protocolo:25081309521432

Data:13/08/2025

Paciente:WELITO LEITE DE SOUZA

Nasc.:03/09/1979 RG :-

CPF:70580600106

Exame :ELETROCARDIOGRAMA ECG

### Resultado

FC = 104BPM (VARIA DE DE 50 A 100BPM, DE ACORDO COM AS ÚLTIMAS DIRETRIZES DE ECG DA SBC).

P-R = 0,12S (NORMAL = 0,10 A 0,20S), P SINUSAL (ONDA P SINUSAL SE POSITIVA E, D1, D2, D3, AVF).

QRS = 0,08S (NORMAL = 0,07 A 0,11S) OBS: Q PATOLÓGICA SE AMPLITUDE FOR PELO MENOS 25% DA ONDA R.

RITMO SINUSAL.

SÂQRS = +30° (NORMAL = 0 A 90°, ALGUNS AUTORES CONSIDERAM NORMAL = -30 A +110°).

Impressão diagnóstica

TAQUICARDIA SINUSAL

ALTERAÇÃO DA REPOLARIZAÇÃO VENTRICULAR INFERIOR

DRA. JAMILA LEITE XAVIER

Cardiologista CRM MT 6422 RQE 4016 MT

*Dr.ª Jamila L. Xavier*

8448522244929709958011

CRM-MT 6422

v1.0 Chave:<http://sistema.imaggi.com.br/validar.php?chave=253473148448522244929709958011>





Cod.: 544596	Paciente: <b>Welito Leite de Souza</b>	Sexo: Masculino	Idade: 45 (A)
Atendido em: 13/08/2025	Profissional Solicitante: Dr. (a) Rafael Correa da Costa	Cadastro de Pessoas Físicas: CPF: 70580600106	Convênio: Hismet

## HEMOGRAMA

Método: Automação XNL550 Material: PLASMA EDTA Coletado em: 13/08/2025 Liberado em: 13/08/2025 16:33

### Eritrograma

Valores de Referência

Hemácias em milhões/ mm <sup>3</sup> .....:	<b>5,54</b>	4,30 a 5,70/mm <sup>3</sup>
Hemoglobina em g/dL.....:	<b>15,3</b>	13,5 a 17,5g/dL
Hematócrito em %.....:	<b>45,1</b>	39,0 a 50,0%
Vol. Glob. Média em fl.....:	<b>81,4</b>	80,0 a 95,0fl
Hem. Glob. Média em pg.....:	<b>27,6</b>	26,0 a 34,0pg
C.H. Glob. Média em g/dL.....:	<b>33,9</b>	31,0 a 36,0g/dL
RDW.....:	<b>14,2</b>	11,0 a 15,0%

### Leucograma

Leucócitos.....:	<b>7.440/mm<sup>3</sup></b>	3.500 a 10.000/mm <sup>3</sup>
Neutrófilos.....:	<b>52,1%</b>	<b>3.876/mm<sup>3</sup></b> 50 a 70 2000 a 7000
Blastos.....:	<b>0,0%</b>	<b>0/mm<sup>3</sup></b> 0 0
Promielocitos.....:	<b>0,0%</b>	<b>0/mm<sup>3</sup></b> 0 0
Mielocitos.....:	<b>0,0%</b>	<b>0/mm<sup>3</sup></b> 0 0
Metamielocitos.....:	<b>0,0%</b>	<b>0/mm<sup>3</sup></b> 0 0
Bastões.....:	<b>0,0%</b>	<b>0/mm<sup>3</sup></b> 0 a 6 0 a 600
Segmentados.....:	<b>52,1%</b>	<b>3.876/mm<sup>3</sup></b> 50 a 70 2000 a 7000
Eosinófilos.....:	<b>3,9%</b>	<b>290/mm<sup>3</sup></b> 2 a 4 80 a 600
Basófilos.....:	<b>0,3%</b>	<b>22/mm<sup>3</sup></b> 0 a 2 0 a 200
Linfócitos típicos....:	<b>35,2%</b>	<b>2.619/mm<sup>3</sup></b> 25 a 35 1000 a 3500
Linfócitos atípicos...:	<b>0,0%</b>	<b>0/mm<sup>3</sup></b> 0 0
Monócitos.....:	<b>8,5%</b>	<b>632/mm<sup>3</sup></b> 2 a 10 400 a 1000

### Plaquetas

Plaquetas.....:	<b>277.000/mm<sup>3</sup></b>	150.000 a 450.000/mm <sup>3</sup>
VPM.....:	<b>10,0/fl</b>	6,7 a 10,0fl
Plaquetócrito.....:	<b>0,280%</b>	0,10 a 0,50%
PDW.....:	<b>10,6</b>	15,0 a 17,9%

Dra. Julia Cristina da Silva  
Biomédica  
CRBM - 24963



A interpretação de qualquer teste com finalidade diagnóstica ou prognóstica depende de avaliação conjunta dos dados clínicos e da história médica do paciente.

Responsável Técnico: Bruno Bini Napoleão - CREM 2121

Endereço: Av. General Vale, 350, Bandeirantes.

Telefone: 65-99295 3662

CNES: 3055612