



## ATESTADO DE ACUIDADE VISUAL

CNPJ : 12027138000163 Fantasia : CENTROACO MATRIZ  
Razão Social : CENTROACO INDUSTRIA E COMERCIO DE ACO LTDA  
Endereço : R N QUADRA17 N.º 1100 Complemento : AO LADO TRAEI  
Cidade / UF : CUIABÁ / MT CEP : 78098000

### Funcionário

Nome : Andre Garcia Marville Setor: CONSTRUCAO CIVIL - PLASMA E LASER  
CPF : 02008561119 Cargo: TECNICO EM MECATRONICA  
RG : / Nascimento: 25/08/1988

### Ficha de Acuidade Visual

#### Longe

Método de avaliação : Escala Optométrica de Snellen

##### SEM CORREÇÃO

OD: 20/20

OE: 20/20

##### COM CORREÇÃO

OD: 20/10

OE: 20/10

#### Perto

Método de avaliação : Tabela de Jaeger

CORREÇÃO : NÃO

RESULTADO OLHO DIREITO : J1

RESULTADO OLHO ESQUERDO : J1

### Teste Cromático

Visão Cromatica: NORMAL

Usa lente/óculos: Sim

Resultado: NORMAL

Cuiabá 25 de novembro de 2025

Dr. João Batista de Almeida  
Médico  
CRM-MT 15709

Dr. João Batista de Almeida Junior

CRM-MT 15709

Autenticação Assinatura :798260CFFCCB6A8348A1E02C62041323  
Para validar a assinatura : <https://sistema.hismet.com.br/validacao.php>

# Exame n.º :780895

CPF :020.085.611-19  
CNPJ :12.027.138/0001-63  
Nascimento :25/08/1988  
Motivo :Admissional  
Repouso :14h  
Data do Exame : 25/11/2025

Paciente :ANDRE GARCIA MARVULLE  
Razão :CENTROACO INDUSTRIA E COMERCIO DE ACO LTDA  
Idade : 37 anos  
Setor :CONSTRUCAO CIVIL - PLASMA E LASER  
Função :TECNICO EM MECATRONICA

RG :/

## Orelha Direita

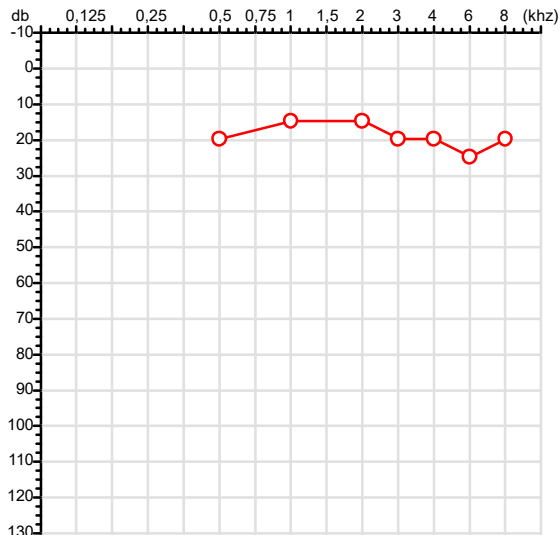

### Aérea

KhZ	0,25	0,5	1	2	3	4	6	8
OD db	NDG	20	15	15	20	20	25	20

### Ossea

KhZ	0,25	0,5	1	2	3	4	6
OD db	NDG	NDG	NDG	NDG	NDG	NDG	NDG

### Médias Tritonais

KhZ	0,5	1	2	=	3	4	6	=
OD db	20	15	15	17	20	20	25	22

### Laudo Clínico OD

Audição normal

Classificações: tipo de perda auditiva (Silman e Silvermam - 1997), grau de perda auditiva média 500khz, 1000khz e 2000khz (Lloyd e Kaplan - 1978) e configuração audiométrica (Silman e Silverman - 1997 - adaptada de Carhart, 1945 e Lloyd e Kaplan, 1978)

## Audiometria

## Orelha Esquerda

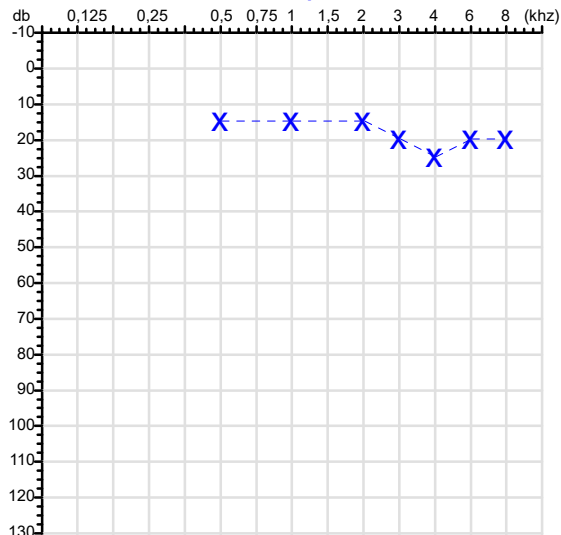

KhZ	0,25	0,5	1	2	3	4	6	8
OE db	NDG	15	15	15	20	25	20	20

KhZ	0,25	0,5	1	2	3	4	6
OE db	NDG	NDG	NDG	NDG	NDG	NDG	NDG

KhZ	0,5	1	2	=	3	4	6	=
OE db	15	15	15	15	20	25	20	22

### Laudo Clínico OE

Audição normal

Classificações: tipo de perda auditiva (Silman e Silvermam - 1997), grau de perda auditiva média 500khz, 1000khz e 2000khz (Lloyd e Kaplan - 1978) e configuração audiométrica (Silman e Silverman - 1997 - adaptada de Carhart, 1945 e Lloyd e Kaplan, 1978)

*Emanuel Sempio*  
Fonoaudiólogo  
Audiologia Clínica e Ocupacional  
CRFa 5-5297-8

Emanuel Sempio  
Fonoaudiólogo  
CRFa 5 - 5297 - 8

Assinatura eletrônica :E4A5F3AE1D9785EB6CCBE2A41A988190

Para validar a assinatura : <https://sistema.hismet.com.br/validacao.php>

*Andre Garcia Marvulle*

\*\* Assinado por biometria \*\*

Modelo do Audiometro :AVS500 - VIBRASOM

Última Aferição :12/08/2025

Nome	ANDRE GARCIA MARVULLE			ID1	780895	Sexo	Masculino	Idade	37,2	Peso (kg)	95,00	Altura (cm)	165,0
Agrupamento	--			D.O.B.	25/08/1988	ID2	--	BMI (kg/m2)	34,9	Fumante	Não	Anos de Tabag...	Cig/Dia
Técnico	--			Médico			Classe 2			Etnia			
	--			--			--			Outros/Não Especificado			

CAPACIDADE VITAL FORÇADA	Imprimir Resultado dos testes	Definir previsão	Posição do Teste
	07:35	GLI	SENTADO

		Meas.	Pred	% Pred	z score	
FVC	L	<b>3,07</b>	4,08	75	<div><div></div></div>	
FEV1	L	<b>2,55</b>	3,39	75	<div><div></div></div>	
FEV1/FVC%	%	<b>82,8</b>	83,2	100	<div><div></div></div>	
FEV1/Vcmax%	%	<b>82,8</b>	83,2	100	<div><div></div></div>	

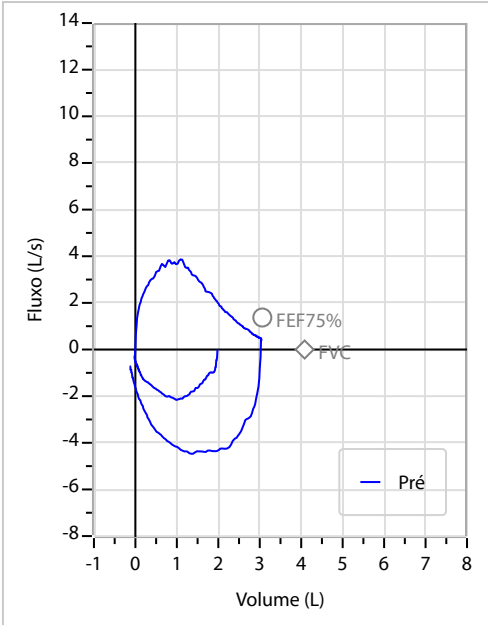
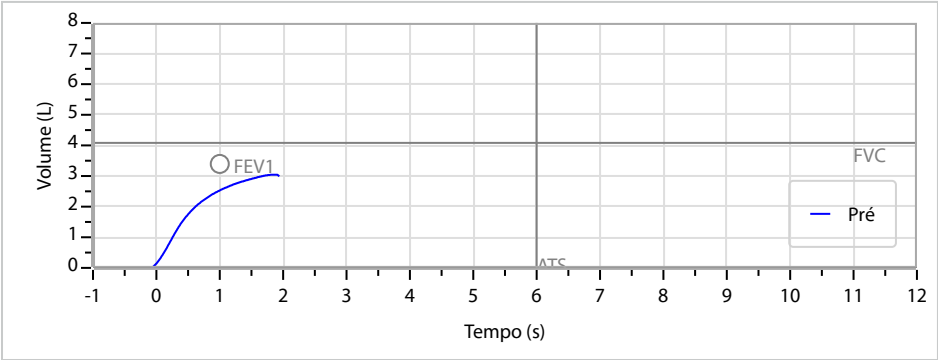

**Interpretação**  
O indivíduo tem uma relação FEV1/FVC% de 82,8% que está dentro do limite normal e um valor FVC de 3,07 L que está abaixo de LLN. Os resultados do teste indicam uma POSSÍVEL RESTRIÇÃO.

Assinatura: \_\_\_\_\_

Protocolo:2511250844549

Data:25/11/2025

Paciente:ANDRE GARCIA MARVULLE

Nasc.:25/08/1988 RG :-

CPF:02008561119

Exame :RX COLUNA LOMBO SACRA AP / PERFIL

### Resultado

CORPOS VERTEBRAIS VISUALIZADOS COM MORFOLOGIA E TEXTURA HABITUAIS.  
APÓFISES ESPINHOSAS, TRANSVERSAS E PEDÍCULOS SEM ANORMALIDADES.  
TRANSIÇÃO LOMBOSSACRA DE ASPECTO NORMAL.  
ESPAÇOS DISCAIS DENTRO DOS LIMITES DA NORMALIDADE.  
AUSÊNCIA DE ASSIMETRIAS EVIDENTES OU ESCOLIOSE DA COLUNA.  
OSTEOFITOS MARGINAIS INCIPIENTES EM CORPOS VERTEBRAIS.  
LINHA DE PESO PROJETADO ANTERIOR A BASE DO SACRO.  
ALTERAÇÕES DEGENERATIVAS DAS INTERAPOFISÁRIAS EM L4-L5 E L5-S1.



---

Dr. Leandro M. Colmanetti

Médico Radiologista CRM 5995 MT RQE 4585 MT

v1.0 Chave:<http://sistema.imaggi.com.br/validar.php?chave=954087230328684815527418433355>



Protocolo:2511250851529

Data:25/11/2025

Paciente:ANDRE GARCIA MARVULLE

Nasc.:25/08/1988 RG :-

CPF:02008561119

Exame :RX TORAX PA

### Resultado

OSSOS COM MORFOLOGIA E TEXTURA NORMAIS.  
MEDIASTINO CENTRADO E SEM MASSAS VISÍVEIS NA SUA TOPOGRAFIA.  
HILOS E TRAMA VASCULAR PULMONAR DE ASPECTO HABITUAL.  
CAMPOS PLEUROPULMONARES COM TRANSPARÊNCIA SATISFATÓRIA.  
CÚPULAS DIAFRAGMÁTICAS DE CONTORNOS NÍTIDOS E SEIOS COSTOFRÊNICOS LIVRES.  
ÁREA CARDÍACA NOS LIMITES DA NORMALIDADE.



---

Dr. Leandro M. Colmanetti

Médico Radiologista CRM 5995 MT RQE 4585 MT

v1.0 Chave:<http://sistema.imaggi.com.br/validar.php?chave=255888721120716413142818110468>

