

Clínica de Olhos Dr. Nilson Tadeu Perez

CRM-MT 1782

Clínica - Lentes de contato

Tel:(065) 3321 3535

Rua Estevão de Mendonça, 1178 - Quilombo

78043-405 Cuiabá - Mato Grosso

Para: MAYANE FERNANDA DA SILVA CASTRO BUENO

Quinta, 2 de Abril de 2026 - 10:18

LAUDO OFTALMOLÓGICO CPF : 055 895 051 51

ACUIDADE VISUAL : OD 0,3

SEM CORREÇÃO OE 0,3

ACUIDADE VISUAL : OD 1.0

COM CORREÇÃO OE 1.0

REFRAÇÃO DINÂMICA: OD -1,50 -0,50 25

OE -1,25 -0,50 155

FUNDOSCOPIA: NORMAL EM AMBOS OS OLHOS

BIOMICROSCOPIA : NORMAL EM AMBOS OS OLHOS

BOA LUBRIFICAÇÃO E BOM FILME LACRIMAL

PRESSÃO INTRA OCULAR: OD 13 MMHG

OE 14 MMHG

CONCLUSÃO: PACIENTE APRESENTA MIOPIA E ASTIGMATISMO EM AMBOS OS OLHOS

ACUIDADE VISUAL IGUAL A 1,0 EM AMBOS OS OLHOS COM USO DE LENTES CORRETIVAS

Dr. Nilson Tadeu Perez
Médico Oftalmologista
CRM-MT 1782 RQE 103232

DR. NILSON TADEU PEREZ

CRM-MT 1782

EXAMES COMPUTADORIZADOS

LENTE DE CONTATO : Astigmatismo, Hipermetropia e Miopia.
lentes de contato para Perto (PRESBIOPIA)



saiba mais

Paciente: MAYANE FERNANDA DA SILVA CASTRO
Apoiado: 2300904 - LABORATORIO MARCOS DONADON
Solicitante: MÉDICO NÃO INFORMADO
Cidade/UF: CUIABA/MT

Idade: 28a
Cód. Apoiado: 6391062910600000097
Sexo: Feminino
Dt. Nasc: 29/09/1997
CPF: 055.895.051-51

Pedido: 1398763607
Dt. Cadastro: 01/04/2026

HEMOGRAMA COMPLETO

SÉRIE VERMELHA

Table with 3 columns: Parameter (ERITRÓCITOS, HEMOGLOBINA, etc.), Value (4,52 milhões/mm³, etc.), and Reference Range (3,60 a 5,00 milhões/mm³, etc.)

Valores de Referência

SÉRIE BRANCA

Table with 3 columns: Parameter (LEUCÓCITOS, BASTONETES, etc.), Value (6.700 /mm³, etc.), and Reference Range (3.600 a 12.000 /mm³, etc.)

SÉRIE PLAQUETÁRIA

Table with 2 columns: Parameter (Plaquetas, VPM) and Value (218.000 /mm³, 10,1 fL) and Reference Range (150.000 a 450.000 /mm³, etc.)

Hemograma sem revisão microscópica. As observações pontuadas em laudo são caracterizadas de acordo com valores de referência dos índices hematimétricos.

Método.: RESISTIVIDADE - IMPEDÂNCIA

Material: SANGUE TOTAL COM EDTA

Hemograma sem revisão microscópica.

DB AP. DE GOIÂNIA CNES: 4061934

Assinatura digital:

9F03E26F73BD9E50AC0E3B0B781A4B55E9021F7324BF2ABE0FA2B7A49C917B6

Amostra biológica coletada no laboratório de referência do paciente. Coletado em (01/04/2026 08:31)

Assinado eletronicamente em: (02/04/2026 23:27)

por Dr. Gregory Jaeger - CRBM-3: 19268

Dr. Hélio André... Dr. Henry Madel... Dr. Victor Netto... Dr. Wilson Fjerdal... Hudson Walker... Dr. Danilo Zanetti... Dr. Cassiele Louza... Dr. André Allier... Dr. Antonella Georgiana... Dr. Renato Sacchi... Adriano Monerati... Milena Sutili...

Dr. Antonio Fabron Junior - CRM SP 38.739 - Diretor Geral Dr. Carlos Alto - CRM SP 68.189 - CRM PR 22.323 - Responsável Técnico - Unidade Análises Clínicas

DB São José do Rio Preto - Rua Manoel Ribera, 245 - Cruzeiro - São José do Rio Preto/PR - CNPJ: 80.914.834/0001-07 - CNES: 6733021 - CRM-PR: 4858
DB Sorocaba - Rua Rui Alves da Miranda, 167 - Retiro São João - Sorocaba/SP - CNPJ: 12.435.420/0012-01 - CNES: 8342356 - CRM-SP: 693489
DB Recife - Av. São Davi Old Sampaio, 8386 - Imbituba - Recife/PE - CNPJ: 28.957.777/0001-33 - CNES: 977723 - CRM-PE: 2.205/18-9 - 3
DB Rio de Janeiro - Al. Alcides de Azevedo - Quadra 055 Lote 033F - All Park Polo Empresarial - Aplicação do Condomínio - CNPJ: 43.372.843/0001-50 - CNES: 408934 - CRM-RJ: 2022/02206
DB Contagem - Av. Wilson Fjerdal, 880 - Chácara Reunidas Santa Teresinha - Contagem/MG - CNPJ: 44.203.391/0001-17 - CNES: 405718 - CRM-MG: 2022/0248
DB Rio de Janeiro - Rua São Luiz Gonzaga, 988 - São Cristóvão - Rio de Janeiro/RJ - CNPJ: 49.157.120/0001-96 - CNES: 487431 - CRM-RJ: 2026-00741 - CRM-RJ: 52-14278-7
DB São Paulo - Rua Jandira do Sul, 541 - Ermilino Pinheiro - Pinheiros/SP - CNPJ: 30.886.048/0001-48 - CNES: 042727
DB São Paulo - Rua Condado de Almeida, 1480 - Pôrto Alegre - São Paulo/SP - CNPJ: 50.917.729/0001-03 - CNES: 7537892 - CRM-SP: 663409 - CRM-SP: 72833
DB São Paulo - Av. Victor Andrew, 1470 - Zona Industrial - Sorocaba/SP - CNPJ: 44.356.758/0001-08 - CNES: 9193049 - CRM-SP: 1031907
DB Teresopolis - Rua Alceste D'Almeida, 198 - Bairro São João - Sorocaba/SP - CNPJ: 44.174.943/0001-09 - CNES: 286782 - CRM-RJ: 2022-7835

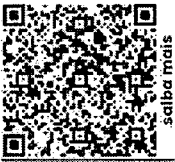

saiba mais

Paciente: MAYANE FERNANDA DA SILVA CASTRO
Apoiado: 2300904 - LABORATORIO MARCOS DONADON
Solicitante: MÉDICO NÃO INFORMADO
Cidade/UF: CUIABA/MT

Idade: 28a
Cód. Apoiado: 6391062910600000097
Sexo: Feminino,
Dt. Nasc: 29/09/1997
CPF: 055.895.051-51

Pedido: 1398763607
Dt. Cadastro: 01/04/2026

CREATININA

Valor de referência

Resultado: 0,72 mg/dL

0,60 a 1,10 mg/dL

Método..: COLORIMÉTRICO

Material: SORO

DB AP. DE GOIÂNIA CNES: 4061934

Assinatura digital:

8C651E3BF87350B7E4576142EALF105838C5F18FB2141E1A2E625B79B4A8A73

Amostra biológica coletada no laboratório de referência do paciente. Coletado em (01/04/2026 08:31)

Assinado eletronicamente em: (03/04/2026 00:28)

por Dr. Willian Fidencio - CRBM-3: 17596

GLICOSE DE JEJUM

Valor de referência

Resultado: 86 mg/dL

Glicemia em jejum:
Normal.....: 70 a 99 mg/dL

Diagnóstico de Diabetes Mellitus tipo 2:
Normal.....: Inferior a 100 mg/dL
Pré-diabetes mellitus...: 100 a 125 mg/dL
Diabetes mellitus tipo 2: Superior a 125 mg/dL

Valores de referência para o "Diagnóstico de Diabetes Mellitus tipo 2" conforme a Diretriz da Sociedade Brasileira de Diabetes. Para confirmação do DM2, além da glicemia em jejum é necessário que a glicemia 2 horas após sobrecarga de 75 g de glicose ou a hemoglobina glicada também estejam alterados. Se somente um exame estiver alterado, este deverá ser repetido para confirmação.

Método..: ENZIMÁTICO

Material: SORO

DB AP. DE GOIÂNIA CNES: 4061934

Assinatura digital:

F1D54C3580A17641014C6F575837131AD29FCF699522C681ABCAE563AA6886

Amostra biológica coletada no laboratório de referência do paciente. Coletado em (01/04/2026 08:31)

Assinado eletronicamente em: (03/04/2026 00:28)

por Dr. Willian Fidencio - CRBM-3: 17596

Dr. Henrique Andrade, Dr. Henry Makiel, Dr. Victor Netto, Dr. Wilson Fidencio, Hudson Wacker, Dr. Daniela Zanichet, Dr. Grazielle Laska, Dr. André Alferi, Dr. Anselmo Giurgione, Dr. Renato Cecchi, Antonio Mourat, Hérica Guzik
CRBO-23786/07-D, CRF-SP-85471, CRBM-2-31481, R.T. - Sorocaba, CRBM-2-17596, R.T. - Ap. de Goiânia, CRBM-3-6992, R.T. - Rio de Janeiro, CRBO-8933/07-D, CRF-SP-16320, R.T. - Unidade Molecular, CRBM-1-12238, R.T. - Unidade Molecular, CRBM-SP-12139, R.T. - Unidade Patologia RJ, CRBM-1-10445, R.T. - Unidade Toxicologia

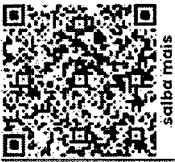

saiba mais

Paciente: MAYANE FERNANDA DA SILVA CASTRO
Apoiado: 2300904 - LABORATORIO MARCOS DONADON
Solicitante: MÉDICO NÃO INFORMADO
Cidade/UF: CUIABA/MT

Idade: 28a
Cód. Apoiado: 6391062910600000097
Sexo: Feminino,
Dt. Nasc: 29/09/1997
CPF: 055.895.051-51

Pedido: 1398763607
Dt. Cadastro: 01/04/2026

CREATININA

Valor de referência

Resultado: 0,72 mg/dL

0,60 a 1,10 mg/dL

Método..: COLORIMÉTRICO

Material: SORO

DB AP. DE GOIÂNIA CNES: 4061934

Assinatura digital:

8C651E3BF87350B7E4576142EALF105838C5F18FB2141E1A2E625B79B4A8A73

Amostra biológica coletada no laboratório de referência do paciente. Coletado em (01/04/2026 08:31)

Assinado eletronicamente em: (03/04/2026 00:28)

por Dr. Willian Fidencio - CRBM-3: 17596

GLICOSE DE JEJUM

Valor de referência

Resultado: 86 mg/dL

Glicemia em jejum:
Normal.....: 70 a 99 mg/dL

Diagnóstico de Diabetes Mellitus tipo 2:
Normal.....: Inferior a 100 mg/dL
Pré-diabetes mellitus...: 100 a 125 mg/dL
Diabetes mellitus tipo 2: Superior a 125 mg/dL

Valores de referência para o "Diagnóstico de Diabetes Mellitus tipo 2" conforme a Diretriz da Sociedade Brasileira de Diabetes. Para confirmação do DM2, além da glicemia em jejum é necessário que a glicemia 2 horas após sobrecarga de 75 g de glicose ou a hemoglobina glicada também estejam alterados. Se somente um exame estiver alterado, este deverá ser repetido para confirmação.

Método..: ENZIMÁTICO

Material: SORO

DB AP. DE GOIÂNIA CNES: 4061934

Assinatura digital:

F1D54C3580A17641014C6F575837131AD29FCF699522C681ABCAE563AA6886

Amostra biológica coletada no laboratório de referência do paciente. Coletado em (01/04/2026 08:31)

Assinado eletronicamente em: (03/04/2026 00:28)

por Dr. Willian Fidencio - CRBM-3: 17596

Dr. Henrique Andrade, Dr. Henry Makiel, Dr. Victor Netto, Dr. Wilson Fidencio, Hudson Wacker, Dr. Daniela Zanichet, Dr. Grazielle Lisboa, Dr. André Alferi, Dr. Anselmo Giurgione, Dr. Renato Dacchi, Antonio Moura, Hérica Guzik
Rua Rui Talles de Miranda, 167 - Retiro São João - Sorocaba/SP - CNPJ: 12.433.420/0012-01 - CNES: 9342356 - CRM/SP: 653489

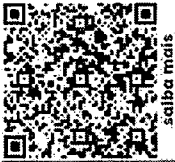

Paciente: MAYANE FERNANDA DA SILVA CASTRO
Apoiado: 2300904 - LABORATORIO MARCOS DONADON
Solicitante: MÉDICO NÃO INFORMADO
Cidade/UF: CUIABA/MT

Idade: 28a
Cód. Apoiado: 6391062910600000097
Sexo: Feminino
Dt. Nasc: 29/09/1997
CPF: 055.895.051-51

Pedido: 1398763607
Dt. Cadastro: 01/04/2026

HEPATITE B - HBsAg

Valor de referência

Leitura: 0,30

Não Reagente.: Inferior a 0,90
Indeterminado: Superior ou igual a 0,90 a Inferior a 1,00
Reagente.....: Superior ou igual a 1,00

Resultado: Não reagente

Conforme disposto na RDC nº 978/ANVISA de 06/06/2025, e atendendo o Manual técnico para o Diagnóstico das Hepatites Virais, do Ministério da Saúde.

INTERPRETAÇÃO:

AMOSTRA NÃO REAGENTE PARA O ANTÍGENO DE SUPERFÍCIE DO VÍRUS DA HEPATITE B (HBsAg):

O resultado não reagente não exclui a possibilidade de infecção pelo HBV (vírus da Hepatite B). Há que se considerar o período da "Janela Imunológica". Em caso de suspeita de infecção pelo HBV, uma nova amostra deverá ser coletada 30 dias após a data da coleta desta amostra para a realização de um novo teste.

AMOSTRA REAGENTE PARA O ANTÍGENO DE SUPERFÍCIE DO VÍRUS DA HEPATITE B (HBsAg):

Somente será considerado resultado definitivamente reagente quando a amostra reagente para HBV em teste de triagem for reagente por um teste confirmatório (PCR).

OBSERVAÇÕES:

- 1) A sensibilidade e especificidade dos exames laboratoriais não correspondem a 100% e, portanto, é possível a ocorrência de resultados falso-positivos, falso-negativos ou mesmo discrepantes entre os diferentes testes realizados.
2) A interpretação de qualquer resultado laboratorial requer correlação de dados clínico-epidemiológicos, devendo ser realizada apenas pelo (a) médico (a).
3) A vacina contra a hepatite A faz parte do calendário de vacinação do SUS para crianças de 12 a 23 meses. Além disso, ela está disponível nos Centros de Referência para Imunobiológicos Especiais (CRIE), sendo indicada para as situações previstas em: https://www.gov.br/saude/pt-br/assuntos/saude-de-a-a-z/c/calendario-nacional-de-vacinacao
4) A vacina contra a hepatite B faz parte do calendário de vacinação da criança, e está disponível nas salas de vacina do Sistema Único de Saúde (SUS) para as situações previstas em: https://www.gov.br/saude/pt-br/assuntos/saude-de-a-a-z/c/calendario-nacional-de-vacinacao

Método.: QUIMIOLUMINESCÊNCIA

Material: SORO

DB AP. DE GOIÂNIA CNES: 4061934

Assinatura digital:

A1551942A72C59688F3D94EF91D7CED23DE31411AC0167141476F2D2D29A443

Amostra biológica coletada no laboratório de referência do paciente. Coletado em (01/04/2026 08:31)

Assinado eletronicamente em: (03/04/2026 16:54)

por Dr. Willian Fidencio - CRBM-3: 17596

Grid of laboratory branches with logos, names, and contact information for various locations across Brazil.

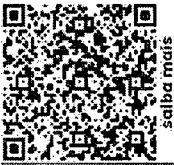

saiba mais

Paciente: MAYANE FERNANDA DA SILVA CASTRO
Apoiado: 2300904 - LABORATORIO MARCOS DONADON
Solicitante: MÉDICO NÃO INFORMADO
Cidade/UF: CUIABA/MT

Idade: 28a
Cód. Apoiado: 6391062910600000097
Sexo: Feminino
Dt. Nasc: 29/09/1997
CPF: 055.895.051-51

Pedido: 1398763607
Dt. Cadastro: 01/04/2026

HEPATITE B - ANTI-HBs

Valor de referência

Leitura: 3,44 mUI/mL

Não Reagente: Inferior a 10,00 mUI/mL
Reagente: Superior ou igual a 10,00 mUI/mL

Resultado: Não reagente

Método... QUIMIOLUMINESCÊNCIA

Material: SORO

DB AP. DE GOIÂNIA CNES: 4061934

Assinatura digital:

4CC4533C2EB511BBDD3B381568DC0334687BA9DD82BFF66BABD6C2688FA55

Amostra biológica coletada no laboratório de referência do paciente. Coletado em (01/04/2026 08:31)

Assinado eletronicamente em: (03/04/2026 16:54)

por Dr. Willian Fidencio - CRBM-3: 17596

Dr. Henrique Andross, CRBO 25.786/07-D, R.T. - São José dos Pinhais
Dr. Henry Masael, CRM - SP: 85.471, R.T. - Sorocaba
Dr. Victor Motta, CRBM - 2.11.481, R.T. - Recife
Dr. Willian Fidencio, CRBM - 3.17.558, R.T. - Ap. de Goiânia
Rodom Warden, CRBM - 3.6.612, R.T. - Cortagem
Dr. Donely Zanichelli, CRBM - 7.490, R.T. - Rio de Janeiro
Dr. Erickete Iossa, CRBM: 8903/07-D, R.T. - Unidade Genérica
Dr. André Alfini, CRF - SP: 16.330, R.T. - Unidade Macroelet
Dr. Arnonista Giorgiana, CRBM - 1.12.223, R.T. - Unidade Molecular
Dr. Renato Soares, CRM - SP: 12136, R.T. - Unidade Patologia SP
Armino Monneret, CRM: 5176060 - 8, R.T. - Unidade Patologia RJ
Silvina Guzik, CRBM - 1.10.445, R.T. - Unidade Toxicologia

Dr. Antonio Fabbron Junior, CRM SP 38.739, Diretor Geral, Dr. Carlos Alta, CRM SP 68.169, CRM FR 22.323, Responsável Técnico, Unidade Análises Clínicas

DB São José dos Pinhais - Rua Manoel Ribas, 245 - Cruzeiro - São José dos Pinhais/PR - CNPJ: 50.814.834/0001-07 - CNES: 6733031 - CNA-PR: 495B
DB Sorocaba - Rua Rui Telles de Miranda, 157 - Bairro São João - Sorocaba/SP - CNPJ: 12.433.420/0012-01 - CNES: 0342358 - CRMSP: 553466
DB Recife - Av. Sul Gov. CID Sampaio, 8385 - Imbituba - Recife/PE - CNPJ: 28.557.777/0001-33 - CNES: 8772723 - CRBM: 2.2018/1549 - J
DB Ap. de Goiânia - Al. Aldeias do Romão - Quadra 008 Lote 093E - Al. Park Polo Empresarial - Aparecida do Goiânia/GO - CNPJ: 43.272.843/0001-50 - CNES: 408/954 - CRBM-3: 2202/02206
DB Cortagem - Av. Wilson Torres Ribeiro, 592 - Colômbia Rápidos Santa Teresinha - Cortagem/RN - CNPJ: 44.203.391/0001-17 - CNES: 4067419 - CRBM-3: 2022/0234
DB Rio de Janeiro - Rua São Luiz Gonzaga, 388 - São Cristóvão - Rio de Janeiro/RJ - CNPJ: 49.157.120/0001-86 - CNES: 457431 - CRBM: 2020-0074 - CREMERJ: 52-14023-7
DB Goiânia - Rua Jandira do Sul, 441 - Emílio de Faria - Pinais/GO - CNPJ: 30.866.048/0001-48 - CNES: 0424757
DB Marília - Rua Carlos de Almeida, 1450 - Paraíso - São Paulo/SP - CNPJ: 50.972.729/0001-03 - CNES: 7897882 - CRMSP: 963468 - CRFSP: 72833
DB Patyópolis - Av. Victor Américo, 1479 - Zona Industrial - Sorocaba/SP - CNPJ: 44.166.768/0001-08 - CNES: 963046 - CRMESP: 1721967
DB Toxicologia - Rua Alceste de Castro, 158 - Bairro São João - Sorocaba/SP - CNPJ: 44.174.843/0001-06 - CNES: 268792 - CRBM-3: 2022-7856

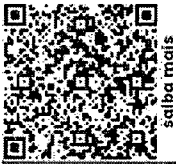

Paciente: MAYANE FERNANDA DA SILVA CASTRO
Apoiado: 2300904 - LABORATORIO MARCOS DONADON
Solicitante: MÉDICO NÃO INFORMADO
Cidade/UF: CUIABA/MT

Idade: 28a
Cód. Apoiado: 6391062910600000097
Sexo: Feminino
Dt. Nasc: 29/09/1997
CPF: 055.895.051-51

Pedido: 1398763607
Dt. Cadastro: 01/04/2026

HEPATITE C - ANTI-HCV

Valor de referência

Leitura: 0,08

Não reagente: Inferior a 1,00
Reagente:....: Superior ou igual a 1,00

Resultado: Não reagente

Conforme disposto na RDC nº 978/ANVISA de 06/06/2025, e atendendo o manual técnico para o Diagnóstico das Hepatites Virais, do Ministério da Saúde.

INTERPRETAÇÃO:

- AMOSTRA NÃO REAGENTE PARA O ANTICORPO CONTRA O HCV (ANTI-HCV):
O resultado não reagente não exclui a possibilidade de infecção pelo vírus do HCV. Há que se considerar o período da "Janela Imunológica". Em caso de suspeita de infecção pelo HCV, uma nova amostra deverá ser coletada 30 dias após a data da coleta desta amostra para a realização de um novo teste.
- AMOSTRA REAGENTE PARA O ANTICORPO CONTRA O HCV (ANTI-HCV):
Somente será considerado resultado definitivamente reagente quando a amostra reagente para HCV em teste de triagem for reagente por um teste confirmatório (PCR).

OBSERVAÇÕES:

- 1) A sensibilidade e especificidade dos exames laboratoriais não correspondem a 100% e, portanto, é possível a ocorrência de resultados falso-positivos, falso-negativos ou mesmo discrepantes entre os diferentes testes realizados para esta análise.
2) A interpretação de qualquer resultado laboratorial requer correlação de dados clínico-epidemiológicos, devendo ser realizada apenas pelo (a) médico (a).
3) A vacina contra a hepatite A faz parte do calendário de vacinação do SUS para crianças de 12 a 23 meses. Além disso, ela está disponível nos Centros de Referência para Imunobiológicos Especiais (CRIE), sendo indicada para as situações previstas em: https://www.gov.br/saude/pt-br/assuntos/saude-de-a-a-z/c/calendario-nacional-de-vacinacao
4) A vacina contra a hepatite B faz parte do calendário de vacinação da criança, e está disponível nas salas de vacinação do Sistema Único de Saúde (SUS) para as situações previstas em: https://www.gov.br/saude/pt-br/assuntos/saude-de-a-a-z/c/calendario-nacional-de-vacinacao

Método... QUIMIOLUMINESCÊNCIA

Material: SORO

DB AP. DE GOIÂNIA CNES: 4061934

Assinatura digital:

449BCAF979233BAAD7CB898B1D7EE335E2AA84CE85C39F22BA6D1325DA74425C

Amostra biológica coletada no laboratório de referência do paciente. Coletado em (01/04/2026 08:31)

Assinado eletronicamente em: (03/04/2026 17:37)

por Dr. Willian Fidencio - CRBM-3: 17596

Dr. Heitorino Andraos, CRBM 23.786/07-D, RT - São José dos Pinhais
Dr. Henry Magalhães, CRBM - 2.11481, RT - Sorocaba
Dr. Victor Motta, CRBM - 2.11481, RT - Recife
Dr. Willian Fidencio, CRBM - 3.17596, RT - Ap. de Goiânia
Hudson Walscar, CRBM - 3.6512, RT - Curitiba
Dr. Danilo Zanichelli, CRBM - 7.498, RT - Rio de Janeiro
Dr. Graciele Leticia, CRBM 86324/07-D, RT - Unidade Genética
Dr. Andréo Allier, CRF - SP.18.330, RT - Unidade Molecular
Dr. Andersonia Giorgiana, CRBM - 1.12.223, RT - Unidade Molecular
Dr. Renato Soares, CRM - SP.12.136, RT - Unidade Patologia SP
Adriano Monneret, CHM 02.72060 - 8, RT - Unidade Patologia RJ
Mário Suzak, CRBM - 1.10.445, RT - Unidade Toxicologia

LABORATÓRIO MARCOS DONADON

Paciente..... MAYANE FERNANDA DA SILVA CASTRO

Pedido..... 010009949

CPF..... 055.895.051-51

RG.....

Dr(a)..... SOLICITAÇÃO PROPRIA

Idade..... 28A 6M 3D

Data da Entrada.. 01/04/2026

Convênio.. PARTICULAR

Urina Parcial

Data de Coleta..... 01/04/2026 08:28

Material biológico: Urina

Método: Análise Qualitativa, Quantitativa de Elementos Anormais e Sedimentoscopia

ANÁLISES FÍSICO-QUÍMICOS

Valores Referenciais

Ph.....	6,0	4,5 a 8,0
Densidade.....	1.015	1.005 a 1.035
Odor.....	Sui generis	
Cor.....	Amarelo Claro	Amarelo
Aspecto.....	Límpido	Límpido

ELEMENTOS ANORMAIS

Glicose.....	Negativo	Negativo
Bilirrubina.....	Negativo	Negativo
Corpos. Cetônicos.....	Negativo	Negativo
Sangue.....	Negativo	Negativo
Proteína.....	Negativo	Negativo
Urobilinogênio.....	Negativo	Negativo
Nitrito.....	Negativo	Negativo
Leucócitos.....	Negativo	Negativo

SEDIMENTOSCOPIA

Pigmentos Bililares.....	Negativo	Negativo
Células Epiteliais.....	Ausente	Ausentes ou raras
Plócitos.....	02	< 5 por campo
Hemácias.....	01	< 5 por campo
Filamentos de Muco.....	Ausente	Ausentes
Flora Bacteriana.....	Normal	Ausentes
Cilindros.....	Ausentes	
Cristais.....	Ausentes	

Vanucielza de Sant
CRM 16812

ATESTADO MÉDICO

Atesto para os devidos fins que a Sra. Mayane Fernanda Da Silva Castro Bueno, CPF: 055.895.051-51, RG: 253.671-61 está apto(a) para realizar atividades laborais conforme avaliação clínica e de exames complementares.

Dr. José Eduardo Marini Kozan
Cardiologia / Ecocardiografia
CRM-MT 8307
RQE 3526 / RQE 4710

Dr. Jose Eduardo Marini Kozan
CRM-MT 8307

Cuiabá, 1 de Abril de 2026

Contamos com Pronto Atendimento 24 horas
com suporte em Cardiologia

Av. Hist. Rubens de Mendonça, 898 | Bairro Baú | Cuiabá - MT | CEP: 78.008-000 | (65) 3612-7000

www.amecor.com.br

Exame: 49624

Reg. Clín.:

Data: 01/04/2026-08:19:16

Nome: MAYANE FERNANDA DA SILVA CASTRO BUENO

RG: 2536716-1

CPF: 055.895.051-51

Nasc.: 29/09/1997

FC: 71 bpm

25 mm/s

10mm/mV

60Hz

Muscular

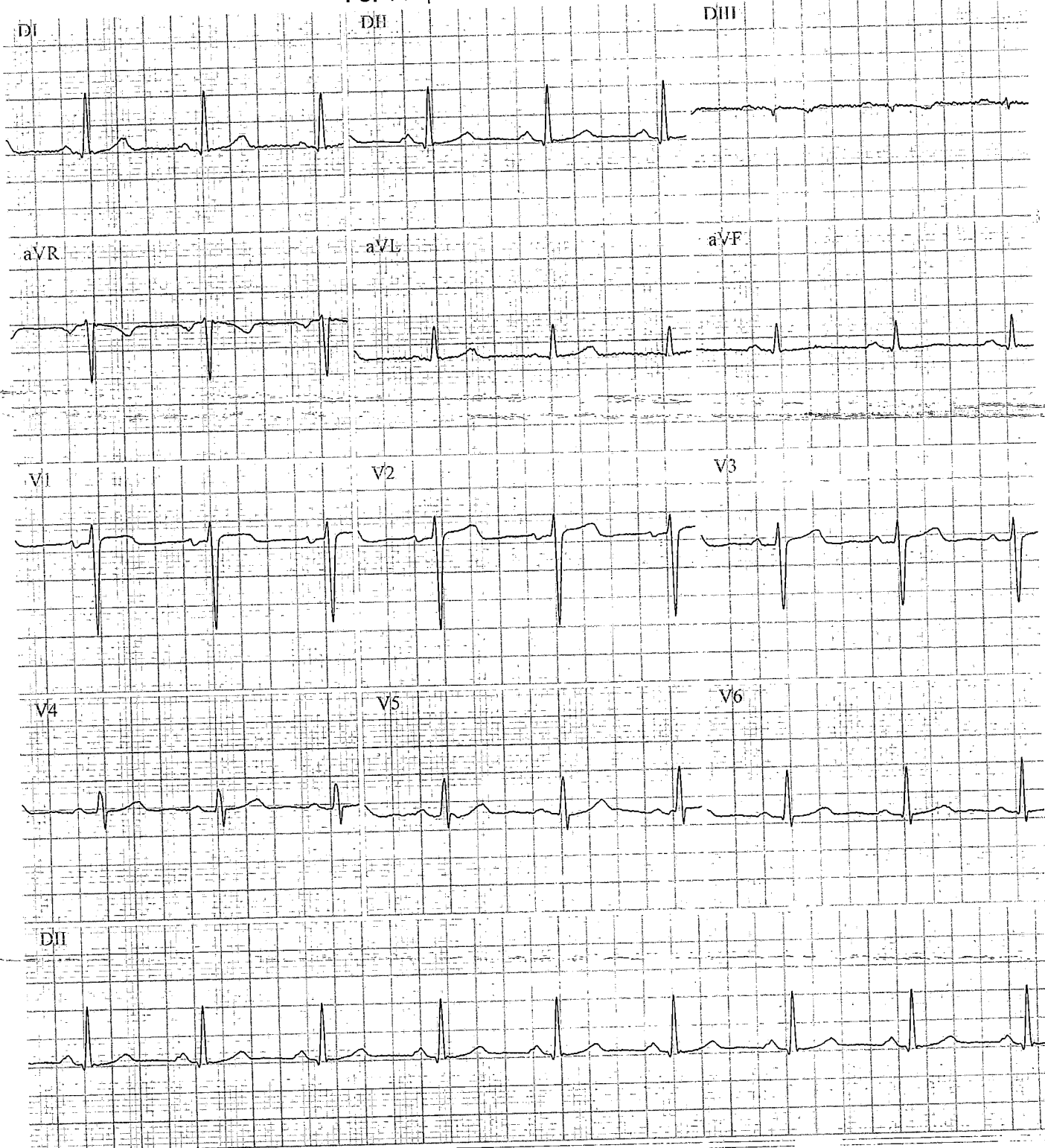

RECEITA MÉDICA

Mayane Fernanda Da Silva Castro Bueno

LAUDO ELETROCARDIOGRAMA

CPF: 055.895.051-51

RG: 253.671-61

PARÂMETROS DESCRITIVOS:

RÍTIMO: SINUSAL

SÂQRS: NORMAL

FREQUÊNCIA: 71BPM

CONDUÇÃO AV: 1/1

PQ: 0,16S

QRS: 0,08S

QT: 0,4S

CONCLUSÃO: DENTRO DA NORMALIDADE

Cuiabá, 1 de Abril de 2026

Dr. José Eduardo Marini Kozan
Cardiologia / Ecocardiografia
CRM-MT 8307
RQE 3526 / RDE 4710

Dr(a). Jose Eduardo Marini Kozan
CRM-MT 8307

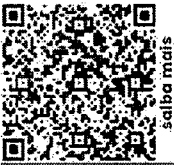

Paciente: MAYANE FERNANDA DA SILVA CASTRO
Apoiado: 2300904 - LABORATORIO MARCOS DONADON
Solicitante: MÉDICO NÃO INFORMADO
Cidade/UF: CUIABA/MT

Idade: 28a
Cód. Apoiado: 6391062910600000097
Sexo: Feminino
Dt. Nasc: 29/09/1997
CPF: 055.895.051-51

Pedido: 1398763607
Dt. Cadastro: 01/04/2026

VDRL - SORO

Valor de referência

Resultado: Negativo

Negativo

Interpretação
Negativo: Ausência de agregados. Aspecto homogêneo.

Fracamente positivo: Presença de pequenos agregados dispersos.

Positivo: Presença de médios e grandes agregados.

Conforme disposto na RDC nº978/ANVISA, de 06/06/2025 e atendendo a Portaria nº2.012, de 19/10/2016 e o respectivo Manual Técnico para o Diagnóstico da Sífilis, do Ministério da Saúde.

Interpretação:

Negativo: Amostra não reagente para anticorpos não treponêmicos. Persistindo a suspeita clínica de Sífilis, deve-se repetir o teste após 30 dias com a coleta de nova amostra.

Positivo: Amostra reagente para anticorpos não treponêmicos. Amostras VDRL reagentes devem ser testadas por métodos treponêmicos (Quimioluminescência, ELISA, FTA-Abs, Cromatografia, Hemaglutinação) para serem definidas como realmente reagentes para Sífilis.

Observações:

- Importante associar o resultado da testagem a informações clínico-epidemiológicas, para avaliar ocorrência de sífilis ativa ou cicatriz sorológica.
- A interpretação dos exames laboratoriais para a pesquisa de Sífilis requer correlação de dados clínico-epidemiológicos, devendo ser realizado apenas pelo(a) médico(a).
- A sensibilidade e especificidade dos exames laboratoriais para o diagnóstico da Sífilis não correspondem a 100% e, portanto, é possível a ocorrência de resultados falso-positivos, falso-negativos ou mesmo discrepantes entre os diferentes testes realizados para esta análise.

Material: SORO

Método.: QUIMIOLUMINESCÊNCIA E FLOCULAÇÃO

DB AP. DE GOIÂNIA CNES: 4061934

Assinatura digital:

8577B0AD8F12709E0CF8D362938A3F8339ACAC52E419CBE3EF2534AB6B8800

Amostra biológica coletada no laboratório de referência do paciente. Coletado em (01/04/2026 08:31)

Assinado eletronicamente em: (03/04/2026 03:08)

por Dra. Daniele Duarte Santos - CRBM-3: 21574

Clínica de Olhos Dr. Nilson Tadeu Perez

CRM-MT 1782

Clínica - Lentes de contato

Tel:(065) 3321 3535

Rua Estevão de Mendonça, 1178 - Quilombo
78043-405 Cuiabá - Mato Grosso

Para: MAYANE FERNANDA DA SILVA CASTRO BUENO

Quinta, 2 de Abril de 2026 - 10:18

LAUDO OFTALMOLÓGICO CPF : 055 895 051 51

ACUIDADE VISUAL : OD 0,3
SEM CORREÇÃO OE 0,3

ACUIDADE VISUAL : OD 1.0
COM CORREÇÃO OE 1.0

REFRAÇÃO DINÂMICA: OD -1,50 -0,50 25
OE -1,25 -0,50 155

FUNDOSCOPIA: NORMAL EM AMBOS OS OLHOS

BIOMICROSCOPIA : NORMAL EM AMBOS OS OLHOS
BOA LUBRIFICAÇÃO E BOM FILME LACRIMAL

PRESSÃO INTRA OCULAR: OD 13 MMHG
OE 14 MMHG

CONCLUSÃO: PACIENTE APRESENTA MIOPIA E ASTIGMATISMO EM AMBOS OS
OLHOS

ACUIDADE VISUAL IGUAL A 1,0 EM AMBOS OS OLHOS COM USO DE
LENTE CORRETIVA

Dr. Nilson Tadeu Perez
Médico Oftalmologista
CRM-MT 1782 RQE 103232

DR. NILSON TADEU PEREZ
CRM-MT 1782

EXAMES COMPUTADORIZADOS

LENTE DE CONTATO : Astigmatismo, Hipermetropia e Miopia.
lentes de contato para Perto (PRESBIOPIA)



Dr. ALBERTO AUGUSTO IGLESIAS FERREIRA
Especialidade: Psiquiatra - Membro Titular da ABP
CRM:5123/MT - Formado UniFOA - RJ - 2006
RQE: 2942 - Prova de Título ABP 2012
RQE: 7649 - Psicoterapia

ATESTADO DE SAÚDE MENTAL / APTIDÃO MENTAL LAUDO PSIQUIÁTRICO

Atesto para os devidos fins, que a Sr(a). **MAYANE FERNANDA DA SILVA CASTRO BUENO**, DN: 29/09/1997 portadora do RG: 25367161 SSP/MT, CPF: 055.895.051-51, não possui transtorno mental, encontra-se APTA mentalmente para realizar atividades laborativas e assumir cargo público de **Oficial Técnico Administrativo em Saúde**.

Atenciosamente

Cuiabá, 02 de ABRIL de 2026.

Alberto Augusto Iglesias Ferreira
Médico Psiquiatra - CRM-MT 5123
Membro Titular ABP
CRM RQE 2942

Alberto Augusto Iglesias Ferreira
Médico Psiquiatra - CRM-MT 5123
Membro Titular ABP
CFM RQE 2942

Dr. ALBERTO AUGUSTO IGLESIAS FERREIRA
Especialidade: Psiquiatra - Membro Titular da ABP
CRM:5123/MT - Formado UniFOA - RJ - 2006
RQE: 2942 - Prova de Título ABP 2012
RQE: 7649 - Psicoterapia

RESPONSÁVEL TÉCNICO UNIDADE 1
Dr. Fernando Pires Santos
Diagnóstico por imagem
CRM-MT 6966 / RQE 4124

RESPONSÁVEL TÉCNICO UNIDADE 2
Dra. Camila Vieira Scaravelli
Dermatologista
CRM-MT 6867 / RQE 3451

CENTRAL DE AGENDAMENTO

(65) 3365-7293 | WHATSAPP (65) 99954-4694

UNIDADE 01

AV. DA FEB, 1275, MANGA
CEP : 78115-805 - VÁRZEA GRANDE - MT
FONE : (65) 3388-8500

UNIDADE 02

AV. CARMINDO DE CAMPOS, Nº 433
JD. PAULISTA - CUIABÁ - MT
FONE : (65) 3365-7293 | (65) 99954-4694



**ATENDIMENTO CLÍNICO
EXAME N.º 811905**

Paciente

Nome : MAYANE FERNANDA DA SILVA CASTRO BUENO

CPF : 05589505151

Cargo : OFICIAL TECNICO ADMINISTRATIVO EM SAUDE

RG : /

Nascimento : 29/09/1997

AVALIAÇÃO PSICOLÓGICA

DESCRIÇÃO DE DEMANDA

A presente avaliação teve por objetivo cumprir o regimento do concurso público com uso de uma entrevista e um teste psicométrico. _____

PROCEDIMENTO

Para atender a demanda proposta foi realizada a aplicação do teste palográfico que é considerado um teste expressivo de personalidade. _____

ANÁLISE

No geral obteve-se um resultado dentro do esperado. Apresentou NOR médio, o que corresponde à pessoa que, embora apresente instabilidade no ritmo de produção, consegue adaptação adequada às tarefas rotineiras. Apresentando indícios de autocontrole, diplomacia, introversão, concentração, precaução, preocupação com detalhes e capacidade de análise. Com o estado mental aparentemente conservado. _____

CONCLUSÃO

Em relação aos dados apresentados e analisados, somados às observações, há indícios de que o sujeito tem condições de exercer sua função. _____

PRAZO DE VALIDADE DA AVALIAÇÃO

Considerando que a personalidade é dinâmica e multideterminada, esta avaliação será válida para o presente momento.

Cuiabá-MT, 01 de abril de 2026

Assinatura digital por:
Juliany Karoline dos Santos Faccenda
CRP-MT 1803950-01/04/2026 11:56:42



Como validar o documento pelo ITI:
Leia o qr-code e siga as instruções na página que será aberta.

